WINTER ZEIT

Ihr **Reisebegleiter** mit Tipps aus der Region

NEU WINTER-WALD SPAZIERGANG

Österreich

www.regionmurau.at

murau STEIERMARK

Weil es dir gut tut.

Ski & Sport **3**
Turracher Höhe 4
Kreischberg 4
Boarderpark Kreischberg 4
Ski Grebenzen 5
Lachtal 5
Tockneralmlift Krakau 6
Kinderskilift Schöder 6
Familienskigebiet Tonnerhütte 6
Langlaufen 7
Tourenski 14
Schneeschuhwandern 19
Spaß am Eis 21
Eisstockschießen 22
Eislaufen 24
Rodeln 26
Ski-, Snowboard- und Langlaufschulen 27
Tagesprogramm 30
Sportgeschäft, Sportverleih & Service 32
Winterwandern **35**
Familien **43**
Kultur und Tipps **47**
Stadt Murau 48
Geführte Winterspaziergänge und Wanderungen 49
Museen 50
Freizeittipps 52
Kulinarik **57**
Bars und Cafés 58
Gasthäuser und Gasthöfe 60
Hotels/Restaurants/Pizzerien 65
Jausenstationen 67
Hüttenzauber/Après-Ski 70
Wissenswertes von A bis Z **73**
Veranstaltungen 80
Fahrpläne **83**
Vorschau auf den Sommer 2021 ..... **88**

SKI & SPORT

Schneebedeckte Bergspitzen, die zugefrorene Mur und weiß angezuckerte Täler – willkommen in Ihrem ganz persönlichen Wintermärchen in der Region Murau! Auf Skipisten, Langlaufloipen, Eisstockbahnen, Eislaufplätzen oder bei Skitouren und Schneeschuhwanderungen lässt sich die winterliche Region Murau in Ruhe genießen.

Turracher Höhe

Dank ihrer Höhenlage auf 1.763 Metern Seehöhe zählt die Turracher Höhe zu den schneesichersten Skiregionen Österreichs und präsentiert sich von November bis Mai als vielfältiges Winterparadies. Skifahrer und Snowboarder zeigen sich von den insgesamt 42 Kilometern schneesicheren Pisten bis auf 2.205 Meter begeistert. Attraktive Familienangebote, kinderfreundliche Betriebe, die spiegelglatte Natureisfläche am Turracher See sowie weite, breite und schneesichere Pisten mitten in den Nockbergen runden den Winterspaß ab. Und dass Service und Qualität auf der Turracher Höhe keine leeren Worthülsen, sondern gelebte Einstellungen sind, stellen die Pistenbutler und Butler-Betriebe täglich unter Beweis.

Betriebszeiten von Ende November bis Mai

Tel. +43 (0) 4275 8252
www.turracherhoehe.at

Kreischberg

Genussvoll carven und boarden im trendigsten Skigebiet der Region. Der WM-Berg begeistert mit seinen 42 km herrlich breiten und perfekt gepflegten Pisten von 860 bis 2.120 Meter Seehöhe. Dazu kommen die besonderen Kreischberg-„Extras": Speedstrecke mit Geschwindigkeitsmessung, permanente Rennstrecke, Snowpark, Tubing-Arena, Babylift, Zauberteppich, Übungspiste, Dinowald, KreiSchi-Safari und KreiSchi-Geisterbahn. 14 Seilbahnen und Lifte sorgen für den bequemen Aufstieg, der Hit ist die moderne 10er-Gondelbahn!

Betriebszeiten: 5. Dezember 2020 bis 5. April 2021, 8.30 Uhr bis 16.00 Uhr.
Tel. +43 (0) 3537 300
www.kreischberg.at

Boarderpark am Kreischberg

Der neue „Snowpark Kreischberg" hat voll eingeschlagen! Auf 1.900 Metern Seehöhe bietet der Kreischberg einen perfekt designten und professionell betreuten Funpark. Eine „Beginner Line" und die anspruchsvollere „Medium Line" sorgen für Fun und Action auf höchstem Niveau.

Ski Grebenzen

Mit breiten Pisten, Zauberteppich, Karussell und vergünstigten Eintritten bis 28 Jahre ist das Skigebiet Grebenzen besonders jugend- und familienfreundlich. Die 25 wunderschönen Pistenkilometer bieten nicht nur den Boden für die ersten Schwünge, sondern auch für rasante Abfahrten à la Nici Schmidhofer. Auf die Kleinen warten ein kostenloser Babylift, ein Zauberteppich und ein Karussell zum Üben und Lernen. Das Skigebiet Grebenzen überzeugt mit seinem tollen Bergpanorama und urigen Skihütten entlang der Pisten.

Betriebszeiten von 5. Dezember bis voraussichtlich Ostermontag, 9.00 bis 16.00 Uhr;
Ski Grebenzen, St. Lambrecht.
Tel. +43 (0) 3585 2455
www.grebenzen.at

Lachtal

Kristallklare Bergluft, tiefverschneite Landschaften, strahlender Sonnenschein und toppräparierte Pisten inmitten zahlreicher Zweitausender, das zeichnet das Lachtal aus. Zwei moderne 6er-Seilbahnen und 8 Lifte bringen die Wintersportler von 1.600 auf bis zu 2.222 Meter Seehöhe. 150 ha sonniges Skiareal, breite Pisten und Skirouten sorgen auf einer Länge von 35 km für ein perfektes Skierlebnis. Lachtal & Kreischberg sind die „Lieblingssteirer". So kann man mit einem Skipass genussvoll in zwei der beliebtesten und größten Skigebiete der Steiermark carven und boarden. Fernab der Skipiste kann man beim Rodeln, Langlaufen und Winterwandern in schneeweißer Naturlandschaft die Alltagssorgen vergessen. Einkehren, verweilen und vor allem genießen kann man in den urigen Skihütten am Lachtal, wo selbstgemachte Schmankerl den Gaumen verwöhnen und „ein Zirberl" das Herz höherschlagen lässt.

Betriebszeiten täglich von 9.00 bis 16.00 Uhr; Lachtal Lifte und Seilbahnen GmbH, 8831 Oberwölz.
Tel. +43 (0) 3587 203-0
www.lachtal.at

Tockneralmlift Krakau

In der Krakau kann man den alpinen Ski- und Snowboardsport aktiv erleben. Kleine, aber feine Liftanlagen mit Beschneiungsanlage erschließen familienfreundliche und übersichtliche Pisten. Ein Rundumpaket von Skikursen, Service und Verleih übernimmt vor Ort das Team der Skischule Krakau (Tel. +43 (0) 660 9336615). Als Höhepunkt der Wintersaison laden die Krakauer FIS-Tage zu einem spannenden Damen-Riesentorlauf ein.

Ski-Opening: 19.12.2020

Betriebszeiten:
19. Dezember bis 7. März,
täglich geöffnet
von 9.30 bis 16.00 Uhr.

Kinderskilift Schöder

Pistenspaß für Anfänger und für die ganze Familie. Das kleine Skigebiet mit Schlepplift eignet sich perfekt, um sich in den ersten Schwüngen im Schnee zu üben.

Je nach Schneelage geöffnet

Familienskigebiet Tonnerhütte

Im kleinen, aber feinen Familienskigebiet Tonnerhütte am Zirbitzkogel sind am hauseigenen Schlepplift lange Warteschlangen Schnee von gestern.

Geöffnet ab den Winterferien;
Tonnerhütte, Mühlen.
Tel. +43 (0) 3583 30077
www.tonnerhuette.at

Langlaufen

Ankommen, genießen und auftanken: Das können Sie beim Langlaufen im wohl charmantesten Teil der Steiermark. Die Region Murau bietet einige der schönsten Langlaufloipen, die sich herrlich in die malerische Landschaft eingliedern. Langlaufen ist nicht nur gesund für den gesamten Körper, die Bewegung an der frischen Luft lässt einen den Alltagsstress vergessen und macht den Kopf frei.

Karchau

Karchau-Loipe
Park- und Einstiegsmöglichkeit: Alpengasthof Moser
Länge: 2,1 km | Schwierigkeitsgrad: leicht | Kosten: gratis
Langlauftechnik: klassisch

Eine herrliche Loipe am Karchauer Hochrücken (1.160 m), eingebettet in eine traumhafte Landschaft mit wunderbaren Ausblicken Richtung Murtal und Wölzer Tauern. Die Loipe liegt im nördlichsten Teil des Naturparks Zirbitzkogel-Grebenzen.

Moser-Loipe
Park- und Einstiegsmöglichkeit: Alpengasthof Moser
Länge: 1,1 km | Schwierigkeitsgrad: leicht | Kosten: gratis
Langlauftechnik: klassisch

Die Loipe startet beim Parkplatz des Alpengasthof Moser, auch als „Karchauer Wirt" bekannt. Vom Start aus gleitet man auf der südlichen Seite der Straße immer minimal auf- und absteigend in Schleifen über die traumhaft verschneite Winterlandschaft. Im Sommer grasen hier die Kühe das frische, saftige Gras ab. Ideal für Genießer!

Krakau

Höhenloipe Prebersee
Park- und Einstiegsmöglichkeiten: GH Preberhof oder Nähe Ludlalm
Länge: 8 km Doppelspur | Schwierigkeitsgrad: mittel
Kosten: Saisonkarte: € 30,00 | Tageskarte: € 3,00 | Wochenkarte: € 10,00
Langlauftechnik: klassisch und skating

Langlaufen am Berg, der verbindet! Genießen Sie die frische Luft und die herrliche Natur auf der Höhenloipe in der „Sport- und Freizeitregion Prebersee". Auf ca. 1.500 m Seehöhe kommt jeder Langlauffreund voll auf seine Kosten. Die klassische Spur dieser Loipe hat eine Länge von 8 km und führt durch verschneites Alm- und Wiesengelände. Für sportlich ambitionierte Langläufer steht eine bestens präparierte Skatingstrecke mit einer Länge von 6 km zur Verfügung.
Änderungen vorbehalten, Karten im Tourismusbüro Krakau erhältlich!

Lachtal

Höhenloipe am Lachtal
Park- und Einstiegsmöglichkeit: Parkplatz Talstation – westlich beim „Reifboden"
Länge: 1,6 km
Schwierigkeitsgrad: leicht
Kosten: gratis
Langlauftechnik:
klassisch und skating

Höhenloipe, 1,6 km langer Rundkurs. Hier kann man die schöne, ruhige Langlaufloipe nutzen und die atemberaubende Landschaft genießen.

Laßnitz bei Murau

Loipenzentrum Weirerteich
Dieses Langlauf-Eldorado bietet rund 14 km doppelt gespurte Loipe und besticht dank der Beschneiungsanlage ab Ende November mit Schneesicherheit. Die Flutlichtanlage ermöglicht Nacht-Langlauf von 18.00 bis 21.00 Uhr (jeden Dienstag und Donnerstag). Zusätzlich wird hier seit Kurzem auf Biathlon gesetzt: Wer dem Lokalmatador und 7-fachen Medaillengewinner Christoph Sumann nacheifern will, kann sich unter Anleitung am Schießstand versuchen.

Direkt am Loipeneinstieg befindet sich der Nordic-Shop von Sport Maier mit Verleih und Kursangebot.

Die Region Murau wurde für ihre Loipen mit dem Steirischen Loipengütesiegel ausgezeichnet.

Weirerteichloipe
Park-und Einstiegsmöglichkeiten: „Setz di' nieder"-Stüberl am Weirerteich oder Freizeitwirt Laßnitz
Länge: ca. 6 km
Schwierigkeitsgrad:
leicht bis mittel
Kosten: gebührenpflichtig
Langlauftechnik:
klassisch und skating

Ausgehend vom Weirerteich über leicht kupierte Wiesen, weiter durch das meist tiefverschneite Tal, über die Habenhöhe bis ca. 2 km vor St. Lambrecht und wieder retour.

Talloipe
Park-und Einstiegsmöglichkeiten: „Setz di' nieder"-Stüberl am Weirerteich oder Freizeitwirt Laßnitz
Länge: ca. 2,2 km (bei entsprechender Naturschneelage)
Schwierigkeitsgrad:
mittel bis schwierig
Kosten: gebührenpflichtig
Langlauftechnik:
klassisch und skating

Verbindung durch Waldstücke und über Wiesen vom Weirerteich bis zum Freizeitwirt in Steirisch Laßnitz.

Dorfloipe
Park-und Einstiegsmöglichkeiten: „Setz di' nieder"-Stüberl am Weirerteich oder Freizeitwirt Laßnitz
Länge: ca. 6 km (bei entsprechender Naturschneelage)
Schwierigkeitsgrad:
leicht bis mittel
Kosten: gebührenpflichtig
Langlauftechnik:
klassisch und skating

Ausgehend vom Freizeitwirt Laßnitz weitgehend über Wiesen, auf der sonnigen Seite der Laßnitz gelegen.

Mühlen

Hörfeld-Loipe
Parkmöglichkeiten:
Sportplatz Mühlen
Einstieg: Bauernhof Steinwidder
Länge: 4,7 km
Schwierigkeitsgrad: leicht
Kosten: gratis
Langlauftechnik:
klassisch und skating

In der idyllischen Naturparkgemeinde erfreut die Hörfeld-Loipe alle Langlaufbegeisterten. Das schöne Loipennetz bietet wunderbare Panoramaausblicke.

Murau

Stadionloipe – Rundkurs
Parkmöglichkeit:
Schanzengelände
Einstieg: beim Stadion in Murau (Freibad)
Länge: ca. 2 km, doppelt gespurt
Schwierigkeitsgrad: schwer
Kosten: gratis
Langlauftechnik:
klassisch und skating

Trainingsloipe beim Schanzenkessel in Murau. Ca. 2 km Skating und klassische Spur.

Flutlicht-Langlauf am Dienstag, Donnerstag und Samstag jeweils von 17.00 bis 21.00 Uhr.

Oberwölz

Loipe in Oberwölz
Park- und Einstiegsmöglichkeit:
Freizeitzentrum Oberwölz
Länge: ca. 6 km
Schwierigkeitsgrad: mittel
Kosten: gratis
Langlauftechnik: skating

Man startet beim Freizeitzentrum in einen ca. 6 km langen Rundkurs.

Ranten

Loipe Ranten-Seebach
Park- und Einstiegsmöglichkeiten: Entlang der Strecke z. B. beim Löwenwirt (Parkmöglichkeit beim Waschlrad), beim Trattenbauer, beim GH Hammerschmied und bei der Sportanlage in Ranten. In Seebach beim ehemaligen Hornwirt.
Länge: ca. 6 km, doppelt gespurt
Schwierigkeitsgrad: leicht bis mittel
Kosten: gratis
Langlauftechnik: klassisch und skating

Auf der Rantenloipe haben Sie eine herrliche Aussicht auf die umliegenden Berge wie den Greim, den Gstoder und den Preber. Die Loipe eignet sich aufgrund ihres Schwierigkeitsgrades (leicht bis mittel) für Anfänger und Genießer.

St. Blasen

Kleine Kalkbergloipe
Park- und Einstiegsmöglichkeit: Schilcherhof St. Blasen
Länge: 4,5 km
Schwierigkeitsgrad: mittel
Kosten: gratis
Langlauftechnik: klassisch

In die Kalkbergloipe kann an zwei Stellen eingestiegen werden. Am Schilcherhof oder am Dürnbergerhof finden sich die Einstiegsplätze mit Parkplatz. Über Wiesen und Felder der Kalkbergbauern und durch die Wälder des Dürnberger Moores kann man in der Wintersonne dem Alltagsstress davongleiten. Bei guter Schneelage führt die Kalkbergloipe bis nach Vockenberg, wo das Gasthaus zur Linde zu einer Pause einlädt.

Große Kalkbergloipe
Park- und Einstiegsmöglichkeit: Schilcherhof St. Blasen
Länge: 12,6 km
Schwierigkeitsgrad: mittel
Kosten: gratis
Langlauftechnik: klassisch

Die große Kalkbergloipe wird bei guter Schneelage (ab ca. 30 cm) gespurt und führt entspannend durch Wälder, über Wiesen und an schönen Bauernhöfen vorbei. In die Kalkbergloipe kann an zwei Stellen eingestiegen werden. Am Schilcherhof oder am Dürnbergerhof finden sich die Einstiegsplätze mit Parkplatz. Über Wiesen und Felder der Kalkbergbauern und durch die Wälder des Dürnberger Moores kann man in der Wintersonne dem Alltagsstress davongleiten.

St. Lorenzen/Murau

Kreischberg-Höhenloipe
Parkmöglichkeit: Talstation Kreischberg-Seilbahnen
Einstieg: Kreischberg-Bergstation
Auffahrt mit der Gondelbahn (kostenpflichtig)
Länge: ca. 2,5 km
Schwierigkeitsgrad: mittel
Kosten: nur die Fahrt mit der Gondelbahn ist gebührenpflichtig
Langlauftechnik: klassisch und skating

Genießen Sie die traumhafte Höhenlage (1.700 m Seehöhe) und gleiten Sie auf der 2,5 km langen Langlaufloipe durch die wunderschönen Zirbenwälder am Kreischberg!

Loipe beim Golfplatz
Park- und Einstiegsmöglichkeit: beim Golfrestaurant Pfiff
Länge: ca. 3,5 km
Schwierigkeitsgrad: leicht
Kosten: gratis
Langlauftechnik: klassisch und skating

Vom Ausgangspunkt, dem Parkplatz Golfplatz/Restaurant Pfiff, folgen Sie dem Rundkurs über den wunderschön angelegten Golfplatz Murau-Kreischberg.

Tonnerhütte
BERGaufRODELN
am Zirbitzkogel
Rodelspaß pur!
Bequem vom Schlepplift auf den Berg ziehen lassen!
Ideal für Familien-, Betriebs- und Vereinsausflüge!
BERGaufRODELN bei Nacht
Termine: www.tonnerhuette.at
(Voranmeldung am Vortag)
Winter-Öffnungszeiten Tonnerhütte:
Ab 18.12.2020: In der Ferienzeit täglich geöffnet. Außerhalb der Ferien Freitag, Samstag & Sonntag geöffnet.
Warme Küche: durchgehend von 11:30 - 19 Uhr
Tonnerhütte, Zirbitzkogel, Jakobsberg 2, 8822 Mühlen
Tel.: 03586/30077, www.tonnerhuette.at
Skipass-Partner Kooperation:
Mit einer gültigen Mehrtages- oder Saisonkarte von den Skigebieten Grebenzen, Kreischberg oder Lachtal
1 h BERGaufRODELN inkl. Rodel bei der Tonnerhütte statt € 16,- nur € 11,- (gültig: 09:30 - 16:00 Uhr)
Die Skipass-Partner-Aktion und der BERGaufRODEL-Gutschein sind nicht miteinander kombinierbar.
2 für 1 Gutschein für BERGaufRODELN
Gutschein bei der Tonnerhütte vorlegen und zwei 1h-Rodelkarten für's BERGaufRODELN (inkl. Rodel) zum Preis von einer holen!
Gültig von 09:30 - 16:00 Uhr

St. Peter/Kbg.

Sonnenloipe auf der Pöllauer Höhe
Park- und Einstiegsmöglichkeit: Grundstück von Frau Leitner Monika vlg. Hartl, neben der Straße
Länge: 3,3 km | Schwierigkeitsgrad: mittel | Kosten: gratis
Langlauftechnik: klassisch und skating

Die Sonnenloipe auf der Pöllauer Höhe ist für Einsteiger und Hobbyläufer der ideale Rundkurs im klassischen und Skatingstil.

Talloipe zwischen Schöder und Feistritz
Park- und Einstiegsmöglichkeiten: Reithalle Schöder, Baierdorf West oder 300 m vis á vis der Feistritzer Nordeinfahrt
Länge: 7,1 km | Schwierigkeitsgrad: mittel | Kosten: gratis
Langlauftechnik: klassisch und skating

Die Langlaufloipe zwischen der Reithalle Schöder und der Fischerhütte vlg. Adambauer ist im Winter entlang des Katschbaches mit vier Rundläufen eine wunderbare Langlaufloipe!

Stadl/Mur

Murtalloipe
Einstiege: Lutzmannsdorferbrücke in St. Lorenzen und weitere Einstiege entlang der Loipe
Parkmöglichkeit: direkt bei der Brücke – neben der Eisstockbahn oder in Stadl/Mur bei der Jausenstation Bräuhauser Fam. Pichler Paul.
Länge: ca. 15 km, je nach Schneelage
Schwierigkeitsgrad: leicht bis mittel | Kosten: gratis
Langlauftechnik: klassisch und skating

Entlang des Murradweges führt die Loipe über St. Ruprecht-Falkendorf bis nach Stadl und zurück nach St. Lorenzen, zudem führen immer wieder kleinere Rundkurse in die Wiesen neben der Loipe.

Turracher Höhe

Loipen auf der Turracher Höhe
Länge und Schwierigkeitsgrad:
ca. 5,5 km leicht, ca. 7,2 km mittel und 3,1 km schwer
Langlauftechnik: klassisch und skating
Kosten: Für Gäste der TV-Mitgliedsbetriebe kostenlos, ansonsten Tageskarte € 3,- bzw. Wochenkarte € 15,-

Zusätzlich zum Skigebiet begeistert die Turracher Höhe ihre Gäste als Langlaufparadies. Vier verschiedene Loipen mit insgesamt rund 16 Kilometern Länge stehen zur Auswahl.

Zeutschach

Sattelbauer-Loipe
Park- und Einstiegsmöglichkeiten: Im Ortszentrum, unmittelbar neben dem GH Seidl oder in süd-westlicher Richtung beim Jagdhaus.
Länge: 5,8 km | Schwierigkeitsgrad: mittel | Kosten: gratis
Langlauftechnik: klassisch und skating

Die Zeutschacher Naturpark-Loipe befindet sich auf einem wunderschönen Hochplateau am Fuße der Grebenzen in einer Höhenlage von 1.030 m bis ca. 1.200 m. Die Loipe wird professionell den ganzen Winter über gepflegt und bietet sowohl für Anfänger als auch für anspruchsvollere Langläufer bis hin zum Spitzensportler beste Bedingungen.

Eine digitale Langlaufkarte finden Sie auf www.regionmurau.at oder holen Sie sich die Outdoor Active App jetzt kostenlos auf Ihr Smartphone!

Diese Loipen werden nur bei entsprechender Naturschneelage präperiert und nicht täglich gepflegt.

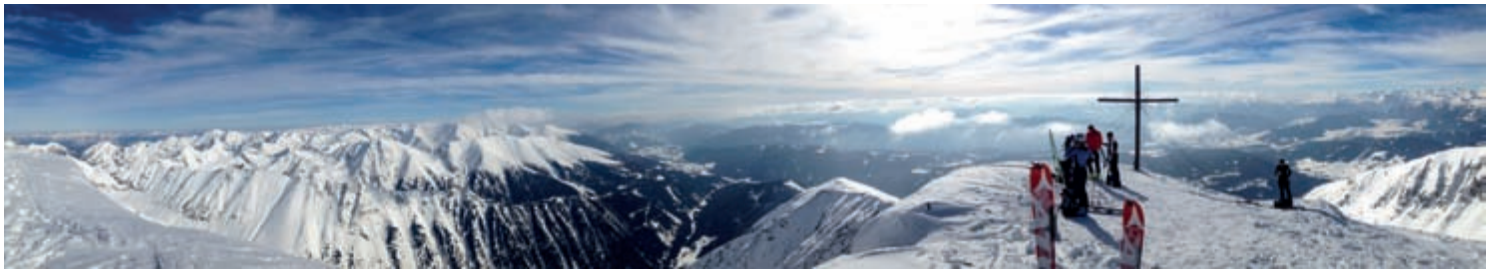

Tourenski

Wer im Sommer unsere Berge auf eigene Faust erklimmt, kann dies natürlich auch im Winter bei weißer Pracht tun. Erleben Sie die schönsten Tourenmöglichkeiten in unserer Region. Achten Sie bei Skitouren bitte darauf, dass Sie immer die richtige Sicherheitsausrüstung mitführen! Unsere Ski- und Snowboardschulen bieten Ihnen auch geführte Touren an.

Grebenzen

Tag-, Nacht- und Vollmond-Skitouren (1.870 m)
Ausgangspunkt: Ski Grebenzen
Dauer: 2-3 Stunden
Schwierigkeitsgrad:
mittel-schwer

Skitouren können in der Wintersaison während der Liftbetriebszeiten gemacht werden. Für alle Nacht-Aktiven und Skitourenbegeisterten bietet das Skigebiet Grebenzen jeden Freitag bis 21.30 Uhr Nachtskitouren und zusätzlich in den Vollmondnächten Vollmondskitouren an.

Die Skitour führt von der Talstation durch den Grebenzenwald über die Wallfahrtskirche Maria Schönanger und weiter zum Grebenzenhaus und kann bis zur Ersten Grebenzenhöhe fortgesetzt werden.

Krakau

Edelfeld (2.333 m)
Ausgangspunkt:
Etrachsee (1.373 m)
Dauer: 3,5 Stunden
Schwierigkeitsgrad: mittel
Es erwartet Sie eine wunderschöne Skitour im Etrachtal!

Preber (2.736 m)
Ausgangspunkt:
Ludlalm/Prebersee (1.526 m)
Dauer: 3,5 Stunden
Schwierigkeitsgrad: mittel

Der Preber zählt zu den höchsten Gipfeln in den Niederen Tauern. Er ist eines der beliebtesten Skitourenziele in den Ostalpen. Der Preber ist den ganzen Winter über ein sich lohnender Gipfel, besonders genussreich sind aber die Firntouren im Frühjahr.

Rantental mit
Rantentörl (2.163 m)
Ausgangspunkt:
Klausenbergsäge (1.299 m)
Dauer: 4 Stunden
Schwierigkeitsgrad: mittel

Schöne Frühjahrs-Skitour ins Rantental. Man startet bei der Klausnerberg-Säge. Von hier geht es entlang des Rantenbaches (Markierung Nr. 2) ins Rantental. Auf der rechten Seite liegt das Hüttendorf, an diesem vorbei und weiter der Sommermarkierung folgend bis zum Rantensee. Rechts am See vorbei, in ca. 1 - 1,5 Stunden zum Rantentörl.

Krakau

Skitouren auf
die Tockneralm (2.303m)
Ausgangspunkt:
Schallerwirt Krakau (1.322 m)
Dauer: 3 Stunden
Schwierigkeitsgrad: mittel

Einfache, aber sehr aussichtsreiche Tour. Die Abfahrtshänge sind sehr weitläufig und bieten tolle Varianten. Fazit: Die Tockneralpe ist ein idealer Skiberg. Die Routenführung wurde leicht geändert. Los geht es beim Parkplatz Schallerwirt. Die Route ist von dort (Landesstraße, Klausen, Schallerwirt) durchgehend bis zur Baumgrenze markiert.

Kreischberg

Kreischberg (2.002 m)
Ausgangspunkt:
Mittelstation (1.441 m)
Dauer: 1,5 Stunden
Schwierigkeitsgrad: mittel

Auch im Skigebiet Kreischberg ist es möglich, am Berg mit Tourenski unterwegs zu sein. Der Aufstieg kann ab der Mittelstation der 6er-Gondelbahn am Rande der Skipiste erfolgen. Für die Auffahrt vom Tal bis zur Mittelstation gibt es ein eigenes Liftticket für Tourengeher. Ihre letzte Abfahrt muss aber unbedingt vor der allgemeinen Pistensperre erfolgen. Die Skipisten sind täglich von 17.00 bis 8.00 Uhr gesperrt und dürfen während dieser Zeit weder betreten noch befahren werden.

Lachtal

Skiroute „Großlachtal“
PKW-Parkplatz: bei der Talstation der 6er-Sesselbahn
Dauer: 4,5 Stunden
Schwierigkeitsgrad: mittel

Vom Startpunkt (Reifboden) zur Langlaufloipe, links vorbei an der Reifhütte und über das Großlachtal zur Bergstation des Zinkenliftes (2.221 m). Die Abfahrt erfolgt über die Skipiste. Die Tour belohnt mit einem wunderschönen Ausblick auf das umliegende Skigebiet Lachtal.

Geführte Skitouren
(Einsteigertour, Spezialtouren für Fortgeschrittene, Sonnenaufgangstour)

Dauer: Einsteiger – max. 4 Stunden
Fortgeschrittene – individuell
Sonnenaufgang: 3-4 Stunden
Schwierigkeitsgrad:
Einsteiger – leicht
Fortgeschrittene – mittel/schwer
Sonnenaufgang – mittel

Die Skischule Brunner am Lachtal bietet geführte Touren für Einsteiger und Fortgeschrittene an. Den Sonnenaufgang in tiefverschneiter Bergwelt erleben – ein absolutes Muss für jeden Tourengeher.

Nähere Infos unter
www.ski-lachtal.at
Tel. +43 (0) 664 1354070

Willkommen

auf den schönsten Pisten weit und breit

KREISCHBERG MURAU

LACHTAL

www.lieblingssteirer.at

Unsere Pisten sind Weltklasse: Kreischberg und Lachtal wurden aktuell mit dem Internationalen Pistengütesiegel in Gold ausgezeichnet und erhalten immer wieder Höchstnoten für Pistenqualität, Schneesicherheit und Kundenzufriedenheit.

NEU am Kreischberg: Auf 2.000 m thront jetzt anstelle der Schirmbar das Panorama-Restaurant „Eagle“ mit fantastischem Rundblick und dem höchsten Ski-Drive-In in den Alpen.

Das Lachtal begeistert mit seinem hochalpinen Charakter bis auf 2.222 Meter. **Tipp** für alle Freestyle Fans: der „Snowpark Kreischberg“

Hits für Kids

DINO WALD

Dinowald, Kreischi-Safari, Kreischi-Geisterbahn oder das Wilde Lachtal: **Kinder lieben unsere Abenteuer-Pisten.**

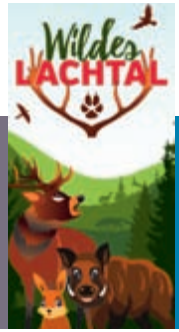

www.kreischberg.at Tel. +43(0)3537-300 Tel. +43(0)3587-203 www.lachtal.at

Murau
Frauenalpe (1.997 m)
Ausgangspunkt: Murau (831 m)
oder Murauerhütte (1.583 m)
je nach Schneelage
Dauer: 2-4 Stunden
Schwierigkeitsgrad: leicht-mittel

Erstmals ist es möglich, mit Tourenski und Schneeschuhen die ehemaligen Pisten zu bevölkern, ohne den laufenden Skibetrieb zu beeinträchtigen. Und für all jene, die lieber auf einer gepflegten Piste abfahren, wird die Abfahrt mit einem Pistengerät präpariert. Somit bietet die Frauenalpe bei Murau abseits des Trubels eines Skigebiets ein Paradies für Genießer des Wintersports.

Seetal
Gstoder (2.133 m)
Ausgangspunkt:
Fresen/Seetal (1.222 m)
Dauer: 3 Stunden
Schwierigkeitsgrad: mittel

Ebenso wie der Preber ist auch der Gstoder ein Grenzberg zwischen der Steiermark und dem Salzburger Land. Aufgrund seiner Lage direkt vis á vis des Hauptkammes sind besonders umfassende Einblicke in die Südabdachung der Niederen Tauern möglich. Die faszinierende Aussicht sowie eine moderate Aufstiegshöhe und geringe skitechnische Schwierigkeiten machen den Gstoder zu einem beliebten und attraktiven Tourenziel. Trotzdem zählt dieser schöne Hochwinter-Skiberg immer noch zu den Geheimtipps.

St. Peter/Kbg.
Greim (2.474 m)
Ausgangspunkt:
Greimhütte (1.649 m)
Dauer: 2-3 Stunden
Schwierigkeitsgrad:
mittel-schwer

Starten Sie beim Ausgangspunkt am Parkplatz bei der Greimhütte, nordwestwärts vorbei an der Hütte, und queren Sie in die breite Flanke des Greims Richtung der legendären Greimrinne.
Es folgt ein erster steiler Anstieg. Je nach körperlicher Verfassung kann man entweder in der Rinne oder in Serpentinen rechts aufsteigen. Schon bald wird es flacher und Sie folgen dem Pfad bis vor die Einsattelung zwischen Sandkogel und Greim. Halten Sie sich rechts, gehen Sie nordwärts über den meist abgeblasenen Hang und steigen Sie auf bis zum Gipfelkreuz auf 2.474 m. An klaren und sonnigen Tagen reicht die Aussicht am Gipfel bis zum Dachstein und Großglockner!

Zirbitzkogel
Zirbitzkogel (2.375 m)
Ausgangspunkt: Tonnerhütte
Dauer: 4-7 Stunden (Aufstieg)
Schwierigkeitsgrad:
mittel-schwer

Hier handelt es sich um eine schöne, lohnenswerte Skitour, die durch die Aufstiegshilfe mittels Schlepplifts wesentlich erleichtert wird. Die Skitour ist lawinen- und schneesicher. Der Zirbitzkogel bietet einen herrlichen Ausblick zu den Hohen Tauern, den gesamten Niederen Tauern, zu den Eisenerzer Alpen, den Seckauer Alpen, dem Hochschwab, der Stubalpe, der Koralpe, der Saualpe, den Steiner Alpen sowie zu den Julischen Alpen in Slowenien und ermöglicht auch tiefe Einblicke in den Naturpark Zirbitzkogel-Grebenzen.

Schneeschuhwandern

Schneekristalle glitzern in der Sonne, Stille liegt über einem frisch verschneiten Winterwald – mit Schneeschuhen an den Füßen lässt es sich herrlich durch weiße Landschaften stapfen! Die Region Murau bietet dafür ein facettenreiches Terrain: Von lieblichen Wanderungen bis zu alpinen Eindrücken mit Gipfelerlebnis ist auf jeden Fall für Abwechslung gesorgt.

KRAKAU

Tour zur Holzerhütte (1.576 m)
Ausgangspunkt:
Unteretrach GH Jagawirt
Dauer: 4,5 Stunden
Schwierigkeitsgrad: mittel

Auf Wanderweg Nummer 8 zum „Lackenkreuz" auf 1.505 m, weiter zur Holzerhütte (schöne Ausblicke auf den Gstoder und auf die Krakau). Von hier auf Weg Nummer 9 Richtung Krakauebene. Bei einer Gabelung verlassen Sie die Forststraße und gelangen auf dem Panoramaweg 10 zurück zum Ausgangspunkt.

Lachtal
Schießeck (2.275 m)
Ausgangspunkt: Parkplatz der Talstation der 6er-Sesselbahn
Dauer: 3,5 Stunden
Schwierigkeitsgrad: leicht-mittel

Eine Schneeschuhtour westlich des Skigebietes Lachtal wird so manchen geübten Schneeschuhwanderer begeistern. Ein Großteil der Tour wird oberhalb der Waldgrenze gewandert und bietet dadurch einen grenzenlosen Weitblick, der von den Karawanken über die Julischen Alpen bis zu den ersten 3.000ern der Ostalpen reicht.

Murau
Frauenalpe (1.997 m)
Ausgangspunkt:
Murauerhütte (1.583 m)
Dauer: 4 Stunden
Schwierigkeitsgrad: leicht

Schöne leichte Tour über eine verschneite Forststraße, durch einen Lärchen-/Zirbenwald und über freie Almflächen mit Sicht auf die Murauer Bergwelt und das Skigebiet Kreischberg. Auf der Frauenalpe tut sich ein wunderbarer Rundblick in Richtung Julische Alpen, Steiner Alpen, Saualpe und Wölzer Tauern auf.

Kreischberg

Geführte Touren bei den Ski- und Snowboardschulen
Schwierigkeit: mittel bis schwer
Info: Richies Skischule
Tel. +43 (0) 676 9255675
Snowboardschule Suli
Tel. +43 (0) 664 3228586

In der Abgeschiedenheit des Kreischbergs wird das Wandern abseits der geräumten Wege zum wahren Naturerlebnis. Wer schon einmal die federleichten Schneeschuhe angeschnallt hat, will sie gar nicht mehr hergeben, so eindrucksvoll und begeisternd wirken sie auf alle Naturfreunde.

Murau

Stolzalpe (1.810 m)
Ausgangspunkt:
LKH Stolzalpe, Haus 2
Dauer: 4 Stunden
Schwierigkeitsgrad: leicht

Halten Sie sich an die gelbe Hinweistafel Richtung Stolzalpe. Entlang einer Forststraße geht es mit einem schönen Blick auf das obere Murtal bergauf. Teilweise führt Sie der Weg durch einen dichten Fichtenwald, wobei Sie der Markierung folgen und Sie sich abwechselnd auf der Forststraße und auf Wanderwegen befinden. Zwischendurch blicken Sie in das Rantental und Richtung Krakau, bis Sie über einen kurzen, steilen Abschnitt zur Kapelle unter dem Gipfel gelangen. Von hier aus ist es nicht mehr weit zum waldfreien Gipfel mit toller Aussicht. Zurück geht es auf dem gleichen Weg.

Holen Sie sich den Rother Schneeschuhführer Steiermark mit 62 Tourenvorschlägen der Autorinnen Silvia Sarcletti und Elisabeth Zienitzer in den Tourismusbüros der Region Murau!

Naturpark Zirbitzkogel

Grebenzen (1.870 m)
Dauer: 2-5 Stunden
Schwierigkeitsgrad:
leicht-schwer
Preis: € 32,00 inkl. Leihausrüstung (Schneeschuhe)

Mit den Schneeschuhen an den Füßen wandern Sie zu tiefverschneiten Plätzen und geheimen Ruhespots, weit weg von Stress und Hektik.

Schöder

Feldkögerl (1.973 m)
Ausgangspunkt:
Gasthof Gangl am Schöderberg
Dauer: ca. 4 Stunden
Schwierigkeitsgrad:
mittel-schwer

Entlang des Wanderweges durch verschneite Wälder wandern Sie Richtung Gangleck und weiter zum Gipfelkreuz. Ca. 800 Höhenmeter und 10 Kilometer.

St. Peter/Kbg.

Greim (2.474 m)
Ausgangspunkt: Greimhütte
Dauer: 3-4 Stunden
Schwierigkeitsgrad:
mittel-schwer

Entlang des Wanderweges/Rücken marschieren Sie durch die verschneite Winterlandschaft zum Gipfelkreuz und zurück über den Sandkogel zum Ausgangspunkt entlang der Greimrinne. Ca. 840 Höhenmeter und 7 Kilometer.

Turracher Höhe

Geführte Tour mit Ranger vom Biosphärenpark Nockberge
Dauer: 2-3 Stunden
Schwierigkeitsgrad: mittel

Geführte Schneeschuhtouren gibt's im Rahmen unseres Butlerprogrammes für Gäste in einem unserer Butlerbetriebe bzw. einmal wöchentlich mit einem Ranger vom Biosphärenpark Nockberge.

Eiszeit: Spaß am Eis

Eisplätze sind in der Region Murau bei Einheimischen und Gästen, ob jung oder alt, besonders beliebt. Ob man die Kufen auf einem zugefrorenen Naturteich schwingt oder auf einer Eisbahn den Eisstock in Richtung Ziel sausen lässt – mit Familie und Freunden vergehen die Stunden auf dem Eislaufplatz wie im Flug. Die Nutzung ist abhängig von den Temperaturen.

Eistockbahnen

KRAKAU
Badesee Krakaudorf
Tel. +43 (0) 3535 70993
Flutlicht
Schattensee
Tel. +43 (0) 3535 8342
Eistöcke vorhanden, Flutlicht, Taferlbahn
LASSNITZ BEI MURAU
Weirerteich
„Setz di nieder"-Stüberl
Tel. +43 (0) 650 3532 200
Eisstöcke vorhanden, Flutlicht
MARIAHOF
Gasthaus Ritzinger
Tel. +43 (0) 3584 2307
Eisstöcke vorhanden, Flutlicht
MÜHLEN
Sportplatz Mühlen
Tel. +43 (0) 3586 2208
Flutlicht
Tonnerhütte
Tel. +43 (0) 3586 30077
Flutlicht
MURAU
Gasthof Eichholzer
(gegen Voranmeldung)
Tel. +43 (0) 664 9188 171
überdachte Eisstockbahn, Eisstöcke vorhanden
NEUMARKT
Gasthaus zum Bräuer
Tel. +43 (0) 3584 2275
Eisstöcke vorhanden, Flutlicht
OBERWÖLZ
Betreiber GH Tanner
Nördlich der Stadtmauer Oberwölz
Tel. +43 (0) 3581 8383
Eisstöcke vorhanden, Flutlicht

PERCHAU
Gasthof Neuwirt
Tel. +43 (0) 3584 2302
Überdachte Eisbahn
PÖLLAU AM GREIM
GH Berghof in Pöllau am Greim
Tel. +43 (0) 3536 8290
Eisstöcke vorhanden, überdachte Eisbahn mit Flutlicht
PREDLITZ
Gasthof zum Postwirt – Dorfplatz
Tel. +43 (0) 676 4486 698
Eisstöcke vorhanden, mit Flutlicht
RANTEN
Gasthof Hammerschmied
Tel. +43 (0) 3535 8614
Eisstöcke vorhanden, Flutlicht
SCHÖDER
GH Hirschenwirt in Schöder
Tel. +43 (0) 3536 8274
Eisstöcke vorhanden, Flutlicht
GH Neuwirt in Baierdorf
Tel. +43 (0) 3536 8493
Eisstöcke vorhanden, Flutlicht
STADL/MUR
Jausenstation Da Bräuhauser
Tel. +43 (0) 3534 2338
Eisstöcke vorhanden, überdacht mit Flutlicht
ST. BLASEN
Gasthof Kirchmoar
Tel. +43 (0) 3585 2330
Überdachte Eisbahn mit Flutlicht, Eisstöcke vorhanden
Alpengasthof Moser
Tel. +43 (0) 3588 280
Eisstöcke vorhanden, Flutlicht
ST. LAMBRECHT
Marktteich
Tel. +43 (0) 3585 2344
Eisstöcke vorhanden, Flutlicht

ST. LORENZEN/KREISCHBERG
Fam. Lindschinger vlg. Spreitzer
Tel. +43 (0) 3537 429
Eisstöcke vorhanden
ST. PETER AM KAMMERSBERG
GH Trattner in St. Peter
Tel. +43 (0) 3536 8286
Eisstöcke vorhanden, Flutlicht
Leo's Restaurant in Peterdorf
Tel. +43 (0) 664 7504 8541
Eisstöcke vorhanden, Flutlicht
Volz Mühle
Tel. +43 (0) 664 284 36 37
Eisstöcke vorhanden, Flutlicht
ST. RUPRECHT
Unterhalb vom Holzmuseum
Tel. +43 (0) 664 9187031
STOLZALPE
Hinter der Kirche
Informationen bei Hrn. Auer
Tel. +43 (0) 664 4591 690
TURRACHER HÖHE
Romantik Seehotel Jägerwirt
Direkt am Turrachersee
Tel. +43 (0) 4275 8257
Eisstöcke vorhanden
Gasthof Alpenrose
Maierbruggersiedlung
Tel. +43 (0) 4275 8262
Eisstöcke vorhanden

ZEUTSCHACH
Gasthaus Seeblick
(nur mit Anmeldung)
Tel. +43 (0) 3584 3140
Eisstöcke vorhanden, Flutlicht
Gasthof Fischerwirt
Tel. +43 (0) 3584 2339
Überdachte Eisbahn mit Flutlicht

Eislaufen

KRAKAU
Badesee Krakaudorf
Tel. +43 (0) 3535 70993
bei passender Eisdicke
täglich geöffnet, Eintritt frei
Schattensee
Tel. +43 (0) 3535 8342
bei passender Eisdicke
täglich geöffnet, Eintritt frei

LACHTAL
Ortseinfahrt Lachtal
rechts halten
vor den Parkplätzen an der
linken Seite
Tel. +43 (0) 3581 8203
täglich geöffnet, Eintritt frei

LASSNITZ BEI MURAU
„Setz di nieder"-Stüberl
am Weirerteich
Tel. +43 (0) 650 2522 274
Eislaufplatz mit Flutlicht,
Eintritt frei, bei passender
Eisdicke täglich geöffnet

MARIAHOF
Furtner Teich – Gasthof Jéra
Tel. +43 (0) 3584 2810
Eintritt frei, bei passender
Eisdicke täglich geöffnet

MÜHLEN
Sportplatz
Tel. +43 (0) 3586 2208
Eintritt frei, täglich geöffnet

MURAU
Freibad mit Flutlichtanlage
Tel. +43 (0) 3532 2720
Eintritt frei

NEUMARKT
Hauptschule/Tennishalle
Tel. +43 (0) 3584 2107
Eintritt frei, bei passender
Eisdicke täglich geöffnet

OBERWÖLZ
Vorstadt 119 – Freizeitzentrum
Tel. +43 (0) 3581 8203
Eintritt frei, täglich geöffnet

PREDLITZ
Hinter der Voksschule
Tel. +43 (0) 3534 2215
Eintritt frei, bei passender
Eisdicke täglich geöffnet

RANTEN
Am Sportplatz hinter dem GH Hammerschmied
Tel. +43 (0) 3532 2720
bei Flutlicht und am Wochenende mit Musik – kostenpflichtig.
In den Weihnachtsferien: täglich von 16.00 bis 19.00 Uhr.
In der restlichen Zeit:
Freitag: 17.00 bis 20.00 Uhr
Samstag 15.00 bis 18.00 Uhr
Sonntag: 15.00 bis 18.00 Uhr

SCHÖDER
Kindereislaufplatz beim Fußballplatz
Tel. +43 (0) 3536 761120
Eintritt frei, bei passender
Eisdicke täglich geöffnet

STADL/MUR
Am Badesee
Tel. +43 (0) 3537 360
Flutlicht in der Ferienzeit und
am Wochenende, Eintritt frei

ST. LAMBRECHT
Marktteich
Tel. +43 (0) 3585 2344
Eintritt frei, bei passender
Eisdicke täglich geöffnet

ST. LORENZEN/KREISCHBERG
Freibad
Tel. +43 (0) 3537 360
Eintritt frei

ST. MAREIN BEI NEUMARKT
Volksschule
Tel. +43 (0) 3584 2107
Eintritt frei, bei passender
Eisdicke täglich geöffnet

ST. PETER/KBG.
Icepark Greimhalle
Tel. +43 (0) 664 4673 040
Kunsteislaufplatz mit Flutlicht bis 21.00 Uhr, kostenpflichtig, täglich geöffnet, Verleih für Eislaufschuhe (kostenpflichtig) – bitte online den Reservierungsplan beachten (www.stpetererhaie.at)

ST. RUPRECHT
bei der Schule
Tel. +43 (0) 3537 360
Eintritt frei

STOLZALPE
Hinter der Kirche bei der Eisbahn
Tel. +43 (0) 3532 2720
Eintritt frei

TURRACHER HÖHE
Kleiner Natureislaufplatz am Turrachersee
Tel. +43 (0) 4275 8392
Eintritt frei, bei passender
Eisdicke täglich geöffnet

ZEUTSCHACH
Gasthof Seeblick
Tel. +43 (0) 3584 3140
Eintritt frei, täglich geöffnet – hohe Eisgarantie
Grasluppteich – Fischerwirt
Tel. +43 (0) 3584 2344
Eintritt frei, bei passender
Eisdicke täglich geöffnet

★★★★
Stigenwirth
HOTEL - RESTAURANT

Idealer Ausgangspunkt für Ski- und Schneeschuhtouren.
Das Hotel liegt neben den Dockneralmliften und ist für hervorragende Kulinarik, der Chef verkocht hauptsächlich regionale Produkte, bekannt.
Sauna, ein beheizter Panorama-Aussenpool, Sonnenterasse, Seminarraum, Massagen uvm.

Hotel-Restaurant Stigenwirth
8854 Krakau - Krakauebene
Telefon: +43(0)3535/8270
hotel@stigenwirth.at
www.stigenwirth.at

Rodeln

Auf die Rodel – fertig – los! In der Region Murau steht einer lustigen Rodelpartie nichts im Wege. Es erwartet Sie kurviger Spaß für die ganze Familie bei Tag und Nacht!

Grebenzen – Sesselliftrunde
Das Skigebiet bietet auch einen Aufstieg mit dem Sessellift an. Über den Rodelweg neben der Skipiste steigen Sie in den unteren Bereich der Rodelbahn ein. Öffnungszeiten: täglich bei genügend Schneelage. Der Aufstieg mit dem Sessellift ist während der Betriebszeiten (täglich 9.00 – 16.00 Uhr) möglich. **Ski Grebenzen, Tel. +43 (0) 3585 2455**

Grebenzen – Naturrodelbahn
Rodelspaß vom Grebenzenhaus bis zum Fuße der Grebenzen. Die rund 4,5 km lange Naturrodelbahn hat für Rodler jeden Alters etwas zu bieten. In den Ferien täglich geöffnet; ansonsten Donnerstag, Freitag und Samstag ab 16.00 Uhr. Alle Nachtrodeltermine finden Sie online unter www.natura.at, Eintritt frei! **Tel. +43 (0) 3584 2005**

Lachtal
Die beleuchtete Rodelbahn startet bei der Hirz-Alm. Je nach Schneelage bis 22.00 Uhr geöffnet. Eintritt frei! Rodelverleih (gebührenpflichtig) beim Café Hannes (neben der 6er-Talstation). **Tel. +43 (0) 3581 8420**

BERGaufRODELN auf der Tonnerhütte
Wer hat sich nicht schon mal gewünscht, die Rodel würde bergauf genauso mühelos gleiten wie bergab? Beim BERGaufRODELN auf der Tonnerhütte am Zirbitzkogel wird dieser Traum zur Wirklichkeit. Die Sicherheitsrodeln beim Schlepplift eingehängt und schon kann es losgehen. Hinab geht es dann auf einer eigens angelegten Rodelbahn durch den tief verschneiten Zirbenwald.
Öffnungszeiten: während der Liftbetriebszeiten. Zusätzlich werden Termine fürs Nachtrodeln angeboten (www.tonnerhuette.at).
Tel. +43 (0) 3586 30077

Turracher Höhe – Nocky Flitzer
Preise inkl. Berg- und Talfahrt! Erwachsene € 14,50, Kinder 3-5 Jahre € 4,00, Kinder 6 – 14 Jahre € 11,00. **Tel. +43 (0) 4275 8252**

Ski-, Snowboard- und Langlaufschulen

Warum nicht einmal etwas Neues versuchen? Bei unseren kompetenten Ski-, Snowboard-, Langlauf- und Schneeschuhlehrern lernen Sie bestimmt einiges dazu und können vielleicht sogar die eine oder andere Sportart für sich entdecken.

Grebenzen
Skischule Grebenzen
Papstin 4
Tel. +43 (0) 664 3133 798
schi-sportschule-grebenzen@gmx.at
www.grebenzen.at

Krakau
Ski und Sport Krakau
Krakauebene 22m
Tel. +43 (0) 664 9336 615
info@skischule-krakau.com
www.skischule-krakau.com

Lachtal
Skischule Brunner
Lachtal 404
Tel. +43 (0) 664 1354 070
brunner@ski-lachtal.at
www.ski-lachtal.at

St. Georgen/Kreischberg
Snowboardschule „SULI"
bei Sporthaus Suli
im Relax Resort Kreischberg
und Nähe Bergstation
Tel. +43 (0) 3537 264
oder +43 (0) 664 3228 586
snowboardschule@suli.at
www.suli.at

Skischule Kreischberg, Inh. Mayer
Talstation u. Bergstation
Tel. +43 (0) 664 9188 162
oder +43 (0) 664 5162 709
info@schischule-kreischberg.at
www.schischule-kreischberg.at

Outdoorcenter Skischool Richi's Skischule
Skischulbüro Bergstation
6er-Gondelbahn
Tel. +43 (0) 676 9255 675
office@outdoorcenter-skischool.at
www.outdoorcenter-skischool.at

Turracher Höhe
Skischule Pertl
8864 Turracher Höhe 7
Tel. +43 (0) 664 4570 577
info@skischule-pertl.at
www.skischule-pertl.at

Skischule Turrach Pro Outdoor
Barbarasiedlung 343
8864 Turracher Höhe
Tel. +43 (0) 699 1150 3379
office@turrach-skipro.at
www.turrach-skipro.at

Snowboardschule Huskys
Büro neben der Kornockbahn
Tel. +43 (0) 676 5537 670
info@huskys-turrach.at
www.huskys-turrach.at

SHOP • SERVICE • RENT

SPORT Suli

original

Das traditionelle Sportfachgeschäft für all Ihre Ansprüche! Da ist für jeden was dabei!
Das Sportfachgeschäft finden sie mitten in St. Lorenzen / Murau und im Relax Resort Hotel am Kreischberg.
Wir sind von November bis Saisonende jeden Tag für Sie da! Auch Sonn- und Feiertags.
Verkauf und Servicestation auch am Kreischberg, bei der Snowboardschule SULI neben der Bergstation.

Nikolaus Sumann
8861 St.Georgen am Kreischberg
St.Lorenzen 31
Tel.: +43(0)3537/264
FAX: +43(0)3537/22213
Mobil: +43(0)664/32 28 586
Mail: snowboardschule@suli.at

Coupon

SHOP • SERVICE • RENT
SPORT Suli
KREISCHBERG

bei einem Wareneinkauf im Sportfachgeschäft Sport - Suli in St.Georgen am Kreischberg

20% RABATT

Gültig: Saison 2020/21

SNOWBOARDSCHULE

SHOP • SERVICE • RENT
SPORT Suli GmbH
KREISCHBERG

Alle Coaches meiner Snowboardschule sind Boarder der ersten Stunde. Wir beschäftigen uns ausschließlich mit dem Thema Snowboard und engagieren uns auf allen Gebieten der Weiterentwicklung und Verbesserung des „Lifestylesports". Der steirische Trendsportberg „Nr.1! der Kreischberg ist unsere Heimat. Das großzügige Pistenangebot mit vielen Varianten bietet hier optimale Voraussetzungen für Beginner und Fortgeschrittene. Alle Kurse werden von meinen Snowboard-Instruktoren nach den neuesten Erkenntnissen undTrainingsmethoden durchgeführt.

Nikolaus Sumann
8861 St.Georgen am Kreischberg
St.Lorenzen 31
Tel.: +43(0)3537/264
FAX: +43(0)3537/22213
Mobil: +43(0)664/32 28 586
Mail: snowboardschule@suli.at

Laßnitz bei Murau

Sport Maier
bei der Einstiegstelle Loipe Weirerteich
Tel. +43 (0) 664 52 46 292

KURS-ANGEBOTE

Langlauf-Schnuppern
Jeden Samstag von 5. Dezember 2020 bis 6. März 2021 von 10.00 bis 11.30 Uhr. Kosten € 20,- pro Person (inkl. Loipennutzung für den Tag). Kinder bis 10 Jahre zahlen nur die Hälfte (in Begleitung eines Elternteils), Leihmaterial vor Ort gegen Gebühr vorhanden.
EXTRA: 5 Biathlonschuss gratis.

Langlaufen lernen
6-Stunden-Kurs jeweils 10.00 bis 12.00 Uhr (Montag bis Mittwoch) von 5. Dezember 2020 bis 1. März 2021. Kurs um € 89,- pro Person bzw. € 60,- für Kinder unter 10 Jahre bzw. € 79,- für Schüler/Studierende (inkl. 3-Tages-Loipenkarte). Leihset für Kursteilnehmer zum halben Preis bei Sport Maier erhältlich.

Langlaufen für Frauen
Abschalten, Natur erleben und auftanken während der Ladies Langlauf- und Yoga-Tage in Murau-Kreischberg.
Termin: 14. bis 17. Jänner 2021.
Langlaufen und yogieren unter Anleitung von ausgebildeten Lehrerinnen, inklusive Wellness-Auszeit und Naturlandschaft genießen – Ladies only! Begrenzte Teilnehmerzahl.
Information unter www.sport-maier.at

Terminhighlights im Loipenzentrum

31. Dezember 2020	Sport Maier Biathlontrophy
14. - 17. Jänner 2021	Ladies Langlauf- & Yoga-Tage
17. - 18. Februar 2021	„Kids Cross Country Fun"-Tage

Vollmond-Schneeschuhwanderung auf die Frauenalpe

Schneekristalle glitzern im Mondschein, Stille liegt über einem frisch verschneiten Winterwald – mit Schneeschuhen an den Füßen lässt es sich herrlich durch weiße Landschaften stapfen!

Sie wandern mit den Schneeschuhen am Abend und genießen dabei die winterliche Landschaft der Frauenalpe. Der Hausberg der Bezirkshauptstadt Murau, mit einer Seehöhe von knapp unter 2000 m, ist ein bekanntes Gebiet für alternative Wintersportler und besonders für Vollmondwanderungen gut geeignet. Sie schalten die Stirnlampen nur ein, wenn es unbedingt notwendig ist.

Gemeinsam mit Steiermarks führenden Schneeschuh-Experten Elisabeth Zienitzer und Silvia Sarcletti können Sie sich auf eine unserer geführten Schneeschuh-Wanderungen begeben. Dabei erhalten Sie die Leihausrüstung und Tipps zum richtigen Umgang mit den Schneeschuhen. Erleben Sie einen lustigen Abend bei dieser entspannten und sanften Winteraktivität inmitten unberührter Natur und klarer Luft.

25. Februar 2021 18:00 Uhr bis ca. 21.30 Uhr

Treffpunkt
18:00 Uhr Murauer Hütte
Frauenalpe 45
8850 Laßnitz-Murau
Tel.: 03532 2733
www.murauerhuette.at
(Parkmöglichkeiten)

Schneeschuhinfos
Leichte Tour mit ca. 7 km und 400 Höhenmeter
Reine Gehzeit: ca. 3 Stunden

Erforderliche Ausrüstung
Wasserdichte, knöchelhohe Wanderschuhe; Wander- bzw. Teleskopstöcke mit Schneeteller; Winter-Sportausrüstung (Haube, Handschuhe, ggf. Gamaschen); **Stirnlampe**; Rucksack mit Tee und Proviant (Jause, Müsliriegel, Nüsse ...)

Ablauf
- 18:00 Uhr Treffpunkt und Anmeldung in den Räumlichkeiten der Murauer Hütte
- Nach der Anmeldung starten wir mit der Schneeschuhwanderung
- Ca. 21:30 Uhr Ende der Veranstaltung und Rückkehr zum Ausgangspunkt
- Im Anschluss besteht die Möglichkeit, bei der Murauer Hütte einzukehren.

Kosten der Veranstaltung
Preis: € 25,-- pro Person für die geführte Schneeschuhwanderung. Schneeschuhe sind im Preis inkludiert.

Anmeldung und Wanderinfo
Fa. WEGES
Tel. +43 (0) 664 5841417
(Mo – Sa von 8.00 bis 18.00 Uhr)
oder +43 (0) 3532/2720
Informationsbüro Murau .

Anmeldung erfolderlich!
begrenzte Teilnehmerzahl!

WICHTIG
Geben Sie bitte bei der Anmeldung bekannt, ob Sie Leih-Material benötigen.

SPORTGESCHÄFTE, SPORTVERLEIH & SERVICE

KRAKAU
Ski und Sport Krakau
Krakauebene 22m
Tel. +43 (0) 664 9336 615

MÜHLEN
Tonnerhütte Verleih
Tel. +43 (0) 3586 30077

MURAU
Intersport Pintar
(kein Skiverleih)
Bundesstraße 7a, 8850 Murau
Tel. +43 (0) 3532 2397
office@sportpintar.at
www.sportpintar.com

NEUMARKT
Schöffmann Sport und Spiel
Hauptplatz 22, 8820 Neumarkt
Tel. +43 (0) 3584 2185
schoeffmann.sport.spiel@aon.at

Sport Storfer
Wiener Straße 28
8820 Neumarkt
Tel. +43 (0) 3584 2508
sport.storfer@aon.at
www.sport-storfer.com

OBERWÖLZ/LACHTAL
Sport Prieler
Hauptplatz Str. 30
8832 Oberwölz
Tel. +43 (0) 3584 7334
eisen-sport@m-prieler.at

Sportshop Skirent Lachtal GmbH
Lachtal 404, 8832 Oberwölz
Tel. +43 (0) 664 1354 070
brunner@ski-lachtal.at
www.ski-lachtal.at

ST. GEORGEN/KREISCHBERG
Intersport Rent Pintar und Skidepot
Kreischbergstraße 1
8861 St. Georgen am Kreischberg
Tel. +43 (0) 3537 22 222
kreischberg@sportpintar.at
www.sportpintar.com
(Skidepot direkt bei der Talstation, warme und trockene Skischuhe, beheizte Schränke für 2 bis 4 Personen, 750 Depotplätze)

Sport Suli
St. Lorenzen 31
8861 St. Georgen am Kreischberg und Nähe Bergstation 6er-Gondel
Tel. +43 (0) 3537 264
oder +43 (0) 664 3228 586
snowboardschule@suli.at
www.suli.at

ST. LAMBRECHT
Sportfachgeschäft Plank
Talstation Grebenzen
8813 St. Lambrecht
Tel. +43 (0) 3585 2468
info@sport-plank.at
www.sport-plank.at

TURRACHER HÖHE
Intersport Brandstätter
8864 Turrach 218
Tel. +43 (0) 4275 8342
info@sport-brandstaetter.at
www.sport-brandstaetter.at

Huskys Turracher Höhe
8864 Turracher Höhe 341
Tel. +43 (0) 676 5537 670
info@huskys-turrach.at
www.huskys-turrach.at

Sportshop Skiworld
8864 Turracher Höhe 7
Tel. +43 (0) 4275 26726
shop@skiworld.at
www.skiworld.at

LANGLAUF-SHOP VERLEIH UND KURSE LASSNITZ BEI MURAU
Sport Maier
bei der Einstiegstelle
Loipe Weirerteich
Tel. +43 (0) 664 52 46 292
office@sport-maier.at
www.sport-maier.at

WINTERWANDERN

Genießen Sie die Ruhe und vergessen Sie den Alltagsstress. Begeben Sie sich auf herrliche Winterwanderwege durch tief verschneite Wälder und Wiesen in der Region Murau!

Der Winterwaldspaziergang

„Es gibt so
wunderweisse Nächte
drin alle Dinge
silbern sind...“

Rainer Maria Rilke

Eintauchen in die
heimischen Winterwälder.
Den knirschenden Schnee hören
und den Lichtkristallen folgen....

Geführte Touren
Bitte beachten Sie den Aushang
bei den Informationsbüros.

Krakau
Höflalmweg
Einstieg: Klausnerbergsäge
Länge: 10,6 km | Gehzeit: ca. 3,15 Stunden | Höhenmeter: 405 m

Man startet bei der Klausnerbergsäge, nach 200 m rechts auf eine Forststraße (Weg Nummer 3) Richtung Höflalm abzweigen. Diesen Weg bis zur Höflhütte (nicht bewirtschaftet) entlanggehen. Zurück geht es auf demselben Weg. Schöne Winterwanderung durch die verschneite Winterlandschaft mit einem atemberaubenden Blick auf den Preber. Die Tour ist auch für Familien geeignet.

Lachtal
Winterwanderung zur Kleinlachtalhütte
Einstieg: Parkplatz rund um die 6er-Sesselbahn
Länge: 2,3 km
Gehzeit: ca 1,5 Std.
Höhenmeter: 159 m

Eine kurze Auszeit vom Alltag: Bei der Wanderung durch die wunderschöne Schneelandschaft werden Alltagssorgen schnell vergessen. Bei der Kleinlachtalhütte angekommen, bietet die Hüttenwirtin Gutes für den Gaumen. Gestärkt und entspannt geht es wieder zurück zum Ausgangspunkt.

Neumarkt
Husky-Wanderung

Es erwartet Sie ein sportliches, flottes bis schnelles Marschieren im Takt mit unseren Tieren. Kondition, Ausdauer sowie mentale Fitness sind dafür Voraussetzung! Termine, Uhrzeit und Treffpunkt nach Absprache. Mitfahrten sind nach individueller Absprache möglich.

Husky Haberl, Pölstal
Tel. +43 (0) 664 2559 951

Mühlen
Panoramaweg Tonnerhütte
Einstieg: Tonnerhütte
Gehzeit: ca. 2 Stunden | Länge: 3,2 km | Höhenmeter: 199 m

Der Panoramaweg ist ein schöner Rundweg, der von der Tonnerhütte über Wiesen und Wälder zur Herter Höhe führt. Dort kann man die Aussicht genießen und sich an der Panoramatafel orientieren.

St. Lambrecht

St. Lambrecht Rundwanderweg
Einstieg: Stift St. Lambrecht
Länge: 9,2 km
Gehzeit: ca. 3 Stunden
Höhenmeter: 185 m

Wanderung mit wenigen Höhenmetern, die den Charakter des Seelenbades und die vielfältige Landschaft rund um St. Lambrecht aus unterschiedlichen Blickwinkeln widerspiegelt.

Lois-Steiner-Weg
Einstieg: Wanderstartplatz vor dem Stiftstor
Länge: 4,8 km
Gehzeit: ca. 1,5 Stunden
Höhenmeter: 104 m

Der sonnige Wanderweg verläuft von St. Lambrecht bis St. Blasen entlang der 4. Etappe der VIA NATURA, dem 130 km langen Weitwanderweg, der in 10 Etappen alle 3 Naturparkgemeinden miteinander verbindet und den Menschen auffordert, von der Natur zu lernen und sich ihr wieder anzunähern. Die 4. Etappe befasst sich mit dem Thema „Klang in Natur und Architektur". Auch ein Teil des Lois-Steiner-Weges verläuft auf diesem schönen Wegstück.

St. Lambrechter Ge(h)schichten
Gehzeit: ca. 2 Stunden
Kosten: Erwachsene: € 7,00; Kinder: € 3,50
Winterwanderung inkl. Geschichten rund um St. Lambrecht.

Nähere Infos siehe Seite 47.
www.murau-botschafter.at
Tel. +43 (0) 660 1695 08

St. Blasen

Winterwanderung mit Pferden
Einstieg: Schilcherhof-Reitstall
Gehzeit: ca. 2 Stunden
Kosten: Kleine Wanderung (30min), € 20,00/Person
Große Wanderung (60 min), € 25,00/Person

Erkunden Sie bei einer Pferdewanderung in Reitlehrerbegleitung die Winterlandschaft im Naturpark Zirbitzkogel-Grebenzen.
Am Kalkberg 8, 8812 St. Blasen

Fam. Plank, Schilcherhof
Tel.: +43 (0) 664 4661 648

St. Lorenzen/Murau

Kreischbergsee-Runde
Einstieg:
Bergstation 6er-Gondelbahn
Länge 1,6 km
Gehzeit: ca. 1 Stunde
Höhenmeter: 42 m
Kosten: Fahrt mit
der Gondelbahn

Einfacher Höhen-Winterwanderweg mit Einstieg bei der Kreischberg-Bergstation. Von dort folgen Sie dem ausgeschilderten Weg weiter Richtung Kreischberg-Speichersee, dem Herzstück der Beschneiungsanlage. Sie umrunden den Speichersee und marschieren wieder zurück zur Bergstation.

Zirben-Höhenwanderweg am Kreischberg
Einstieg:
Bergstation 6er-Gondelbahn
Länge: 3 km
Gehzeit: ca. 2 Stunden
Höhenmeter: 84 m
Kosten: Fahrt mit
der Gondelbahn

Folgen Sie dem beschilderten Höhenweg ab der Kreischberg-Bergstation durch den Zirbenwald bis hin zur Talstation der Rosenkranz-Lifte. Der Rückweg erfolgt auf der bereits bekannten Strecke. Bei der Bergstation angekommen, geht es mit der Gondelbahn zurück ins Tal. Genießen Sie bei der Abfahrt mit der Gondelbahn die herrliche Aussicht!

St. Peter am Kammersberg

Spazierweg auf der Sonnseite
Einstieg: Mühltratte
Länge: 3,9 km | Gehzeit: ca. 1,5 Stunden | Höhenmeter: 99 m

Schöner Spazierrundweg von der Mühltratte zum Butterkreuz über den Eichberg zurück zum Ausgangspunkt, mit herrlicher Berg- und Talsicht!

Turracher Höhe

Winterwandern
Einstieg: Turrachersee

Die insgesamt ca. 15 km Winterwanderwege führen durch Zirbenwälder, über verschneite Almwiesen und entlang der drei Bergseen.

Zeutschach

Zeutschacher
Familienwanderweg
Einstieg: GH Fischerwirt
Länge: 8,3 km | Gehzeit: ca. 2 Stunden | Höhenmeter: 100 m

Sie starten bei den Grasluppteichen und gehen zuerst nach rechts und dann gleich nach links Richtung Muhrenteich. Weiter geht es immer geradeaus zum Muhrenteich, danach gleich nach links Richtung Zechner. Durch ein Waldstück gelangen Sie auf eine Wiese, auf der sich auch die Sternwarte befindet. Dort angekommen, spazieren Sie hinunter zur Kirche. Rechts halten und immer geradeaus gehen, bis Sie zur Hainz-Kapelle kommen. Dort biegen Sie links ab und gehen wieder zurück zu den Grasluppteichen.

WINTERSPASS FÜR KINDER & DIE GANZE FAMILIE

Der Spaß und die Freude an der weißen Pracht stehen bei einem winterlichen Familienausflug im Vordergrund. In der Region Murau finden Jung und Alt die Möglichkeit, einen ebenso zauberhaften wie erlebnisreichen Winterurlaub zu verbringen.

Murau

Buchstabenrallye
Hol dir die Schatzkarte in den Informationsbüros des Tourismusverbandes Murau-Kreischberg und erkunde mit deiner Familie die Stadt Murau. Die Schatzkarte führt dich zu Plätzen, an denen sich rote Hinweisbuchstaben verstecken. Hast du die Tour geschafft, haben wir ein kleines Geschenk für dich!
Für Kinder von 4 bis 15 Jahren.

Naturpark Zirbitzkogel-Grebenzen

3D-Bogenparcours mit Tourenski oder Schneeschuhen
Ausgestattet mit Pfeil und Bogen und mit Schneeschuhen oder Tourenskiern an den Füßen durchstreifen Sie den winterlichen Wald. 86 lebensgroße Figuren und 3 verschiedene Routen warten auf Sie.
Anfängerkurs: Erwachsene € 30,00 | Kinder € 25,00
Für Kurse bitte telefonische Voranmeldung!
Gottfried Eichhöbl, Tel. +43 (0) 676 9365 287
www.godi.at

Tierisch Lesen Lernen – Faszination Pferd
Pferde sind wahre Meister der Kommunikation und haben schon vor tausenden Jahren gelernt, sich über Körpersprache zu verständigen. Erleben und spüren Sie, was es bedeutet, mit klaren Signalen zu führen.
Pro Person € 25,00 | ab 4 Personen € 20,00; Dienstag bis Samstag, Anfang Dezember bis Ostern, nach Absprache mit Fam. Plank.
Schilcherhof, Regina Plank, Tel. +43 (0) 664 4661 658

Dem Wild auf der Spur
Begeben Sie sich auf eine Spurensuche der besonderen Art. Folgen Sie den Fährten und lernen Sie Neues über das Leben der Wildtiere und die Aufgaben des Jägers.
€ 8,00 pro Person
Nach Absprache mit Fam. Kalcher, Moar zu Lessach
Tel. +43 (0) 3585 2334

St. Georgen am Kreischberg

Rätselweg
Auf der Strecke rund um den Ort findest du kleine bunte Häuschen, in denen die Hinweise versteckt sind. Nach der Tour wartet im Informationsbüro eine kleine Überraschung auf dich!

Turracher Höhe

Nocky Flitzer – die legendäre Sommer- & Winterrodelbahn
Wie schnell die Zeit doch verfliegt! Gerade noch oben auf 2.000 Metern Seehöhe, schon ist man unten im Tal. Durch die frische Bergluft saust man mit der Alpen-Achterbahn Nocky Flitzer. Diese sorgt mit einer Länge von 1,6 Kilometern, schnittigen Kurven und Wellenbahnen für jauchzende Kinder.

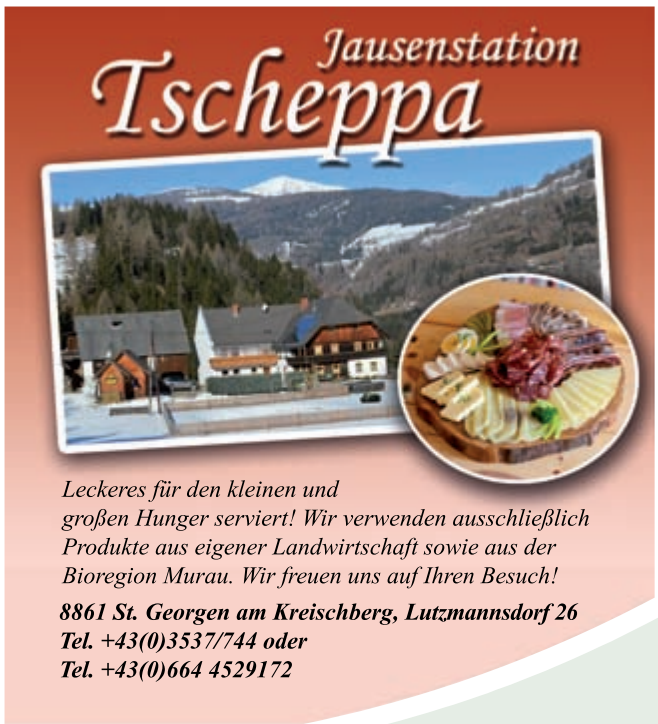

KULTUR UND TIPPS

Zusätzlich zu den vielen Wintersportarten bietet die Region Murau auch verschiedenste Alternativprogramme rund um Kultur und Freizeit. Damit garantiert auch abseits der Skipisten und Winterwanderwege keine Langeweile aufkommt!

Die Stadt Murau

Murau – winterliche Altstadt mit modernem Flair.
Die Bezirkshauptstadt Murau hat auch im Winter so einiges zu bieten. Zahlreiche idyllische und vor allem romantische Plätzchen laden zum Verweilen, Schauen und Staunen ein. Die beliebte Mur-Promenade – übrigens perfekt für einen gemütlichen Winterspaziergang – führt Sie direkt zur „Brauerei der Sinne".
Seien Sie eingeladen, die Altstadt während einer winterlichen Stadtführung besser kennenzulernen oder und erkunden Sie die Bezirkshauptstadt auf eigene Faust.

Audio-Tour durch Murau

Lassen Sie sich von Anna Neumann und dem für die Region wichtigen Rohstoff Holz die Stadt und vor allem die Bauwerke erklären. Die Audio-Tour durch die Stadt wird Sie verzaubern. Audio-Geräte sind in deutscher, englischer, ungarischer und italienischer Sprache im Informationsbüro Murau, Liechtensteinstr. 3-5, erhältlich.
Kostenpunkt: € 5,-

Historischer Markt-Spaziergang

Einstieg:
Mariensäule am Hauptplatz
Gehzeit: ca. 2 Stunden
Kosten: € 7,00

Eine Zeitreise durch Neumarkt. Von Rittern, Römern und Schulchronisten – die Geschichte hat einiges zu bieten!

8820 Neumarkt
Gabi Novak
Tel. +43 (0) 664 9957 310

Winterliche Stadtführung durch Murau

29. Dezember 2020 bis 9. Februar 2021 und 23. Februar 2021 bis 6. April 2021.

Start: jeden Dienstag um 15.00 Uhr vor dem TUI-Reisecenter Murau.

Dauer: ca. 1 Stunde
Kosten: freiwillige Spende

Winterführung im Benediktinerstift St. Lambrecht

Die Sammlungen des Stiftsmuseums geben einen interessanten Einblick in die über 900-jährige Geschichte des Benediktinerstifts.

Öffnungszeiten:
Di und Sa um 10.45 Uhr
Kosten: Erwachsene € 7,00;
Kinder € 5,00

Tel. +43 (0) 3585 2305-29
www.stift-stlambrecht.at

Geführte Winterspaziergänge und Wanderungen

St. Lambrechter Ge(h)schichten mit Besichtigung der wandelnden Krippe

29.12.2020, 16.00 Uhr
05.01.2021, 16.00 Uhr

Dauer: ca. 1,5 Stunden
Treffpunkt: Start beim Infopavillon geplant
Mindestteilnehmer: 6 Personen
Preis: Erwachsene € 7,00;
Kinder € 3,50 (6-15 Jahre)
Anmeldung: bis 12.00 Uhr am gleichen Tag

Historischer Stadtspaziergang durch Murau

29.12.2020, 14.00 Uhr
05.01.2021, 14.00 Uhr

Dauer: ca. 1,5 Stunden
Treffpunkt: Start beim Infopavillon.
Mindestteilnehmer: 6 Personen
Preis: Erwachsene € 7,00;
Kinder € 3,50 (6-15 Jahre)
Anmeldung: bis 9.00 Uhr am gleichen Tag

Museen

Brauerei der Sinne
Bei einer modernen Erlebnistour begibt man sich auf einen Ausflug in die Geschichte im alten Gewölbekeller, blickt in den Schaubrunnen und erhält sinnhafte Eindrücke rund um das Thema Bier.
Öffnungszeiten: Freitag und Samstag von 14.00 bis 18.00 Uhr
www.brauereidersinne.at

Edelsteinmuseum, Krakaudorf
Mineralien aus dem alpinen Raum und aus aller Welt. Ausstellung versteinerter Hölzer, mit Opalen und einem fluoreszierenden Kabinett.
Preise: € 10,00/Erw., € 4,00/Kind,
50 % Ermäßigung mit der Murau-MurtalGästeCard
Tel. +43 (0) 3535 8239 | www.guniwirt.at

Edelsteinmuseum Kranzelbinder, Turracher Höhe
Tel. +43 (0) 4275 8233
www.kranzelbinder.at

Gesundheitswerkstätte
Die Gesundheitswerkstätte, eine Reise durch die medizinische Vergangenheit. Führung jeden Mittwoch von 15.30 bis 16.30 Uhr oder gegen Voranmeldung möglich!
Eintritt: freiwillige Spende
Tel. +43 (0) 664 9130 345
Treffpunkt: vor dem Museum auf der Stolzalpe bei Haus 2

Heimat- und Pfeifenmuseum
Die historische Scheiflinger Dorfkeusche beherbergt eine umfangreiche heimatkundliche Sammlung und ein Pfeifenmuseum. Besichtigungen und Führungen sind nur nach telefonischer Voranmeldung möglich!
Bahnhofstraße 161, 8811 Scheifling
Tel. +43 (0) 664 3573 368
oder +43 (0) 664 4957 883

A-8813 St. Lambrecht
SPORTFACHGESCHÄFT
PLANK

Adresse: Pabstin 1, 8813 St. Lambrecht | www.sport-plank.at
Kontakt: +43 3585 2468 | +43 664 12 21 583 | info@sport-plank.at

Sport Plank bietet alles für Ihre **Sportausrüstung!**
Generalüberholen, ausborgen, lagern oder **kaufen?**

Schau vorbei!

Direkt bei der Talstation der Grebenzenlifte.

Freizeittipps

Après-Ski auf Steirisch
Bauernhoferlebnis bei Schnapsverkostung und zünftiger Brettljause am Schleiferhof. Nach der Besichtigung der hofeigenen Schaubrennerei und Erklärung der Abläufe können Sie die edlen Tropfen verkosten. Für die gute Unterlage sorgt eine echt steirische „Brettljaus'n".
Termine werden festgelegt.
Tel. +43 (0) 3584 2656

Bogenschießen
Parcours mit 28 Tieren
Eintrittspreis: € 10,-
Ausrüstung € 10,-
(Pfeilverlust: € 6,-)
Mit eigener Ausrüstung jederzeit möglich.

3D-Bogenpark Schopfart
Familie Anton Weilharter
St. Lorenzen 38
8861 St. Georgen am Kreischberg
Tel. +43 (0) 676 419 6424
www.3d-bogenpark.at

Hallenbad
Nach dem Skifahren ab ins Hallenbad Murau. Dort warten ein 25-m-Turnierbecken, eine Sauna und ein Kinderareal mit Erlebniswasserrutsche auf Sie.
Tel. +43 (0) 3532 231085
www.baeder-murau.at

Indoor Golf Studio
Genießen Sie Ihr Golfspiel auch in den Wintermonaten. High Definition, realistische 3D-Grafiken sowie naturgetreue Sound- und Lichteffekte machen es möglich. Voraussichtlich ab 1. November 2020 immer Di bis So von 10.00 bis 22.00 Uhr geöffnet.
Tel. +43 (0) 664 5406 696

Indoor-Spielplatz „Zirbelix" Judenburg
Tel. +43 (0) 664 27 29 332
www.zirbelix.at

JUFA Kino Murau
Das aktuelle Kinoprogramm finden Sie in unserem Veranstaltungskalender online unter www.regionmurau.at
Tel. +43 (0) 664 8831 5208
www.jufa.eu/kino-murau

Kegelbahnen
· **GH Hammerschmied**
Ranten | Tel. +43 (0) 3535 8614
· **GH Murtalerhof**
Stadl/Mur | Tel. +43 (0) 3534 2237
· **Relax Resort Kreischberg**
St. Georgen
Tel. +43 (0) 3537 25002
· **GH Würschl**
Katsch/Mur | Tel. +43 (0) 3588 217
· **Kegelstüberl Reiter**
Oberwölz
Tel. +43 (0) 664 4509 062
· **GH Gössler**
Mühlen | Tel. +43 (0) 3586 2251

Klettern – Murau
Das Kletterzentrum sorgt für Abenteuer bis auf eine maximale Höhe von 13 m. Insgesamt gibt es 35 Routen.

Hr. Purgstaller
Tel. +43 (0) 664 811 3281
Nur nach Voranmeldung!
www.tennishallemurau.at

Luftgewehr
Luftgewehr schießen am Moarhof, Schloss Murau mit professioneller Betreuung. Von November bis Ende März jeden Donnerstag von 18.00 bis 21.00 Uhr. Für Kinder nur in Begleitung der Eltern. Nicht für Kinder unter 8 Jahren.
Kosten pro Person: € 5,-

Pferdeschlittenfahrten
Abfahrtszeiten:
13.00 Uhr, 14.30 Uhr,
16.00 Uhr, 17.30 Uhr
Noriker Express Haltestelle (gegenüber Bahnhof St. Lorenzen)

Hans-Jörg Putzenbacher
St. Peter/Kammersberg
Tel. +43 (0) 664 9133 761
Nur gegen Voranmeldung!

Planetarium Judenburg – Sternenturm
Tel. +43 (0) 3572 44088
www.sternenturm.at

Red Bull Ring Spielberg
8724 Spielberg
Tel. +43 (0) 3577 202
www.projekt-spielberg.at

Tandem-Paragleiten
Flüge täglich bei Flugwetter nach Voranmeldung möglich!

PetAir
Peter Schaffer
Tel.: +43 (0) 664 5347 068
www.petair.at

Flugschule Aufwind
Michael Grabmaier
Tel. +43 (0) 650 518 8040
www.aufwind.at

Tennis und Squash
Tennis- und Squashhalle Murau
Online buchen unter:
www.tennishallemurau.at

Tennishalle Neumarkt
Tel. +43 (0) 699 1901 0002
tennishalle.neumarkt@gmx.at

Therme Aqualux
8753 Fohnsdorf
Tel. +43 (0) 3573 20780
www.therme-aqualux.at

Willkommen am Lachtal

bei der Familie Brunner

SK SCHULE BRUNNER

Lachtal 404
8831 Oberwölz

+43 (0) 664 1354070
brunner@ski-lachtal.at

SPORTSHOP SK RENT LACHTAL GmbH

Anmeldung: im Skischulbüro
(im Sportshop-Skirent Lachtal)
per Mail: brunner@ski-lachtal.at

Kurszeiten: 10:00 - 11:45 und 14:00 - 15:45 Uhr

Kursangebot: Kinderkurse
Privatunterricht für Ski und Snowboard
geführte Skitouren

Abschlussrennen: wöchentlich

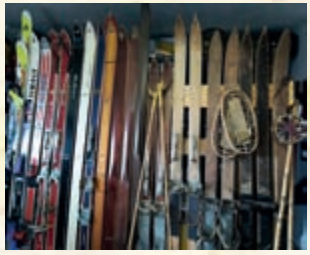

wir verleihen...

- Alpinausrüstung
- Snowboardausrüstung
- Tourenausrüstung
- Langlaufausrüstung
- Schneeschuhe

In unserem Shop führen wir außerdem ein reichhaltiges Angebot an Wintersportartikeln - hier werden Sie sicher fündig...

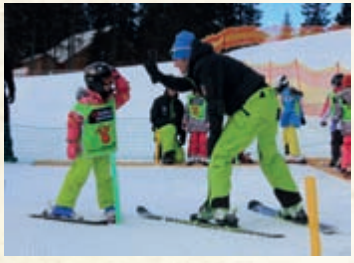

... früh übt sich, wer ein Meister werden will!

mehr Infos unter: www.ski-lachtal.at

...und mit

WINTERSTEIGER
Thinking about tomorrow.

sorgen wir für Ihr perfektes Ski- oder Snowboardservice!

Oben Ohne APRÈS SKI

Après Ski in seiner sanften Form...

...mit großem Glas-Schiebedach für noch mehr OPEN AIR Gefühl!

Sonn'Alm

Wir legen größten Wert auf hausgemachte, regionale Speisen!

Reservierung: +43 (0) 660 4833244

KULINARIK

Fein speisen und dabei das eine oder andere Schmankerl der Region entdecken, auf ein gemütliches Bierchen einkehren oder ein Fest planen. Wir laden Sie ein zu einer kulinarischen Reise durch die Region Murau!

Bars und Cafés

KRAKAU

Café Sonnegg
Krakauschatten 25b
8854 Krakau
Tel. +43 (0) 3535 7191
ferienanlage@sonnegg.cc
www.sonnegg.cc

Disco Mona Lisa
Krakauebene 25b, 8854 Krakau
Tel. +43 (0) 3535 7191
ferienanlage@sonnegg.cc
www.sonnegg.cc

MURAU

Bierapotheke
Anna-Neumann-Straße 34
8850 Murau
Tel. +43 (0) 664 8843 5849
bierapotheke@murauerbier.at
www.murauerbier.at

Café Auszeit
Keltensiedlung 114, 8850 Murau
Tel. +43 (0) 3532 40567

Café Krone
Raffaltplatz 8, 8850 Murau
Tel. +43 (0) 3532 4010

Café Stocklauser
Bundesstraße 13 b, 8850 Murau
Tel. +43 (0) 3532 40504

Hotel Alpin
Frühstücksmöglichkeit
(Voranmeldung erforderlich)
Bahnhofstraße 4, 8850 Murau
Tel. +43 (0) 664 4271 122
hotelalpin.mu@gmail.com
www.hotelalpin-murau.eu

Konditerei Café Crema
Anna-Neumannstraße 9
8850 Murau
Tel. +43 (0) 664 5231567
office@cafecrema.at

Stadtcafé Murau
Schillerplatz 5, 8850 Murau
Tel. +43 (0) 3532 44422
cafe-mueller@gmx.at
www.stadtcafemurau.at

Stüberl
Grazer Straße 27, 8850 Murau
Tel. +43 (0) 3532 4283

NEUMARKT IN DER STEIERMARK

Café Altenbach
Wiener Straße 27
8820 Neumarkt
Tel. +43 (0) 660 6332566

Café Central
Hauptplatz 8, 8820 Neumarkt
Tel. +43 (0) 3584 2292
info@cafe-central.co.at
www.cafe-central.co.at

Café Pub Schwarzer Adler
Hauptplatz 37, 8820 Neumarkt
Tel. +43 (0) 664 5720514

Café zum Lesepark
Schwimmbadstraße 14
8820 Neumarkt
Tel. +43 (0) 664 1781118

Hilde's Pub
Kärntner Straße 8
8820 Neumarkt
Tel. +43 (0) 3584 4140
oder +43 (0) 664 2822386
hildegardlammer@aon.at
www.hildespub.at

Tollhaus
Kärntner Straße 7
8820 Neumarkt
Tel. +43 (0) 3584 41925
sascha@tollhaus-neumarkt.at
www.tollhaus-neumarkt.at

Werner's Café
Hauptplatz 31, 8820 Neumarkt
Tel. +43 (0) 3584 40058
oder +43 (0) 664 1193000

OBERWÖLZ

Altstadtcafé Brunner
Hauptplatz 25, 8832 Oberwölz
Tel. +43 (0) 3581 8433
altstadtcafe-bar@aon.at
www.altstadtcafe.at

Café Central
Hauptplatz 18, 8832 Oberwölz
Tel. +43 (0) 664 2419 19
helmut.unter@yahoo.de

Café Stadtbäckerei
Hauptplatz 5, 8832 Oberwölz
Tel. +43 (0) 3581 20064
bakermann66@aon.at

Kaufhaus Kreuzer und Imbissstube
8832 Schönberg-Lachtal 404
Tel. +43 (0) 3587 231

Kegelstüberl Reiter
Neugasse 63, 8832 Oberwölz
Tel. +43 (0) 664 4509 062
kegelstueberl@aon.at

RANTEN

Kaminstüberl
Troinerweg 9, 8853 Ranten
Tel. +43 (0) 3535 70923

SCHÖDER

Bäckerei Huber
Schöder 21, 8844 Schöder
Tel. +43 (0) 3536 200 10

ST. GEORGEN AM KREISCHBERG

Bäckerei Stocklauser
Kreischbergstraße 3
8861 St. Georgen am Kreischberg
Tel. +43 (0) 3537 20011

ST. LAMBRECHT

Café Paul
Hauptstraße 58
8813 St. Lambrecht
Tel. +43 (0) 676 8801 582 81
www.caritas-steiermark.at/carla/domenico

Seppwirt-Stüberl
Weißenbach 5
8813 St. Lambrecht
Tel. +43 (0) 3585 2207
josef.kreuzer@seppwirt.at
www.seppwirt.at

ST. PETER AM KAMMERSBERG

Marktcafé
St. Peter 87, 8843 St. Peter/Kbg.
Tel. +43 (0) 664 4740 000
josef.hotter@aon.at

TURRACHER HÖHE

Café Bauernstubn
Jägerwirtsiedlung 65
8864 Turracher Höhe
Tel. +43 (0) 4275 8451
info@bauernstubn.eu
www.bauernstubn.eu

Gasthöfe & Gasthäuser

DÜRNSTEIN IN DER STEIERMARK

Gasthof Leitner
Wildbad-Einöd 22
9323 Dürnstein in der Steiermark
Tel. +43 (0) 4268 2824
gasthofleitner@gmx.net
www.gasthofleitner.at

KRAKAU

Landgasthof Jagawirt
Krakauschatten 34, 8854 Krakau
Tel. +43 (0) 3535 8260
info@jagawirt.at
www.jagawirt.com

Gasthof Liftstüberl
Krakauebene, 8854 Krakau
Tel. +43 (0) 664 8989 985
info@liftstueberl.eu

Gasthof Schallerwirt
Krakauhintermühlen 55
8854 Krakau
Tel. +43 (0) 3535 8334
info@schallerwirt.at
www.schallerwirt.at

Gasthof Tankstüberl
Krakaudorf 101, 8854 Krakau
Tel. +43 (0) 3535 8262
oder +43 (0) 664 2765 592
urlaub-mertens@speed.at
www.urlaub-mertens.at

Gasthof Tauernwirt
Krakauebene 53, 8854 Krakau
Tel. +43 (0) 3535 8342
info@tauernwirt.at
www.tauernwirt.at

Preberhof
Krakauschatten 1, 8854 Krakau
Tel. +43 (0) 664 2356 033
oder +43 (0) 650 5032 013
info@preberhof.at
www.preberhof.at

MARIAHOF

Gasthof Knappenwirt
Hoferdorf 113, 8812 Mariahof
Tel. +43 (0) 3584 2542
info@knappenwirt.at
www.knappenwirt.at

Gasthaus Ritzinger
Kirchenwirt Nr. 2, 8812 Mariahof
Tel. +43 (0) 3584 2307
kirchenwirt@gh-ritzinger.at
www.gh-ritzinger.at

Gasthof zur Linde
Vockenberg 237, 8812 Mariahof
Tel. +43 (0) 3584 2601
gh.zur.linde@mariahof.at
www.gasthof-zur-linde.com/gasthof.htm
Kein regelmäßiger Gastbetrieb!

Jerà am Furtnerteich
Stadlob 81, 8812 Mariahof
Tel. +43 (0) 3584 2810
info@jeramsee.com
www.jeraseeblick.com

MÜHLEN

Gasthaus Gössler
Nr. 25, 8822 Mühlen
Tel. +43 (0) 3586 2251
office@gasthaus-goessler.at
www.gasthaus-goessler.at

Gasthaus Hirschenwirt
Nr. 19, 8822 Mühlen
Tel. +43 (0) 3586 2228
info@gasthaus-hirschenwirt.at
www.gasthaus-hirschenwirt.at

Gasthof Rauchenwald
St. Helen 34, 8822 Mühlen
Tel. +43 (0) 3586 30036
ghrauchenwald@aon.at
www.gasthof-rauchenwald.at

MURAU

Alpengasthof Krische
Frauenalpe 1, 8850 Murau
Tel. +43 (0) 3532 2320
office@frauenalpe.com
www.frauenalpe.com

Der Freizeitwirt
Laßnitz 90a, 8850 Murau
Tel. +43 (0) 664 5204 342
andreas.szemlics@gmail.com

Gasthof Eichholzer
Friesacherstraße 11, 8850 Murau
Tel. +43 (0) 664 9188171
gruenfels@muraunet.at

Gasthof Egidiwirt
St. Egidi 82, 8850 Murau
Tel. +43 (0) 3532 2232
gasthof@egidiwirt.at
www.egidiwirt.at

Gasthof Wallner
Steir. Lassnitz 34, 8850 Murau
Tel. +43 (0) 3532 2461
gasthof.wallner@aon.at

NEUMARKT IN DER STEIERMARK

Gasthaus zum Bräuer
Hauptplatz 37, 8820 Neumarkt
Tel. +43 (0) 3584 2275

OBERWÖLZ

Alm Stub'n Gady
8831 Schönberg-Lachtal 325
Tel. +43 (0) 3587 2240
office@almstubelachtal.at
www.almstubelachtal.at

Gasthof Alpenblick
8832 Hinterburg 3
Tel. +43 (0) 3581 8222
alpenblick-ofner@aon.at

Gasthof Kammersberger
Wieden 36, 8832 Hinterburg
Tel. +43 (0) 3581 8426
ghkammi@gmx.at

Gasthof Zucker
Stadt 63, 8831 Oberwölz
Tel. +43 (0) 664 2431 844
gh-zucker@hotmail.com
www.gasthaus-zucker.at

Moar im Dorf
8831 Schönberg 9
Tel. +43 (0) 3587 27303

„Oberer Bräuer"
Gasthof Wohleser
Stadt 10, 8831 Oberwölz
Tel. +43 (0) 3581 8385
oberer.braeuer@aon.at
www.oberer-braeuer.at

„Zum Mohr'n" Gasthof Tanner
Stadt 17, 8831 Oberwölz
Tel. +43 (0) 3581 8383
office@gasthof-tanner.at
www.gasthof-tanner.at

PERCHAU

Gasthaus Löcker
Nr. 24, 8820 Perchau am Sattel
Tel. +43 (0) 664 2149792
katharina.loecker1@gmx.at

Gasthaus Neuwirt
Nr. 25, 8820 Perchau am Sattel
Tel. +43 (0) 3584 2302
versicherungen@kochergmbh.at

PREDLITZ

Gasthof Postwirt
Predlitz 25, 8863 Stadl-Predlitz
Tel. +43 (0) 3534 20838
postwirtpredlitz@gmail.com

Gasthof Musterstüberl
Predlitz 29, 8863 Predlitz
Tel. +43 (0) 660 6797 942
apartments.muster@gmail.com
www.muster-stueberl.at

RANTEN

Landgasthof Hammerschmied
8853 Ranten 14
Tel. +43 (0) 3535 8614
gh@hammerschmied.com
www.hammerschmied.com

SCHEIFLING

Gasthaus Kirchenwirt
Marktplatz 6, 8811 Scheifling
Tel. +43 (0) 3582 8448

SCHÖDER

Café-Pizzeria Eckstein
Schöder 24, 8844 Schöder
Tel. +43 (0) 664 4378 422

Gasthof Hirschenwirt
Schöder 45, 8844 Schöder
Tel. +43 (0) 3536 8274
gasthof@hirschenwirt-schoeder.at
www.hirschenwirt-schoeder.at

Gasthof Neuwirt
Baierdorf 4, 8844 Schöder
Tel. +43 (0) 3536 8493
office@gh-neuwirt.at
www.gh-neuwirt.at

STADL/ MUR

Gasthof Murtalerhof
Steindorf 11, 8862 Stadl/Mur
Tel. +43 (0) 3534 2237
murtalerhof@murau.at
www.murtalerhof.at

Gasthof-Pension Ortner
8862 Stadl/Mur 6
Tel. +43 (0) 3534 2284
info@gasthof-ortner.at
www.gasthof-ortner.at

Landcafé und Restaurant
8862 Stadl/Mur 83a
Tel. +43 (0) 660 8223 859
landcafeinstadl@gmail.com

STOLZALPE

Hotel-Gasthof Käferhube
Stolzalpe 69, 8852 Stolzalpe
Tel. +43 (0) 3532 2528
info@kaeferhube.at
www.kaeferhube.at

ST. BLASEN

Alpengasthof Moser
Karchau 8, 8812 St. Blasen
Tel. +43 (0) 3588 280-0
office@alp-moser.at
www.alp-moser.at

Dreikönigwirt
Thajagraben 57, 8812 St. Blasen
Tel. +43 (0) 664 73818925

Gasthof Kirchmoar
Hinterbach 6, 8812 St. Blasen
Tel. +43 (0) 3585 2330
urlaub@kirchmoar.at
www.kirchmoar.at

ST. GEORGEN AM KREISCHBERG

Dörflwirt Ferienpark Kreischberg
Ferienpark 100
8861 St. Georgen/Kreischberg
Tel. +43 (0) 3537 25010
office@bierfactory.at
www.doerflwirt-kreischberg.at

Gasthof Schafferwirt
Kaindorf 52
8861 St. Georgen/Kreischberg
Tel. +43 (0) 3537 225
office@schafferwirt.at
www.schafferwirt.at

Gasthof Waldschlössl
Kreischbergstraße 2
8861 St. Georgen am Kreischberg
Tel. +43 (0) 3537 25025
info@waldschloessel.at
www.waldschloessel.at

Gasthof Winter
Bodendorf 5
8861 St. Georgen am Kreischberg
Tel. +43 (0) 3537 230
office@gh-winter-bodendorf.at
www.gh-winter-bodendorf.at

Ottl's Wirtshaus
St. Lorenzen 129
8861 St. Georgen/Kreischberg
Tel. +43 (0) 664 4023 278
oder +43 (0) 664 1140 105
office@ottls.at
www.ottls.at

ST. LAMBRECHT

Gasthof Torwirt
Hauptstraße 52
8813 St. Lambrecht
Tel. +43 (0) 3585 2173
torwirt@aon.at

Steir. Wirtshaus Stifterl
Hauptstraße 7
8813 St. Lambrecht
Tel. +43 (0) 664 2555063
genuss@stifterl.com
www.stifterl.com

ST. MAREIN BEI NEUMARKT

Gasthaus Mareinerwirt
St. Georgen 105
8820 St. Marein bei Neumarkt
Tel. +43 (0) 660 1014663

Gasthof Forellenhof
St. Marein bei Neumarkt 94
8820 Neumarkt
Tel. +43 (0) 3584 2403
info@forellenhof-knauder.at
www.forellenhof-knauder.at

Pöllauerhof
Pöllau 48
8820 St. Marein bei Neumarkt
Tel. +43 (0) 3584 2554
poellauerhof@aon.at
www.poellauerhof.at
Betriebsurlaub: 07.01. – 4.02.2021

ST. PETER AM KAMMERSBERG

Brückenwirt
Mitterdorf 13, 8843 St. Peter/Kbg.
Tel. +43 (0) 664 5116 392
sumannheidemarie@a1.net

Gasthof Trattner
St. Peter 9, 8843 St. Peter/Kbg.
Tel. +43 (0) 3536 8286
info@waldhof-trattner.at
www.waldhof-trattner.at

Gasthaus Würschl
Althofen 19, 8843 St. Peter/Kbg.
Tel. +43 (0) 3588 270
gh.wuerschl@gmail.com
www.wuerschl.at

Murauerhof
St. Peter 110, 8843 St. Peter/Kbg.
Tel. +43 (0) 680 3344 130
hotel@hotelmurauerhof.eu
www.hotelmurauerhof.eu

ST. RUPRECHT

Gasthof Anthofer
St. Ruprecht 7
8861 St. Georgen am Kreischberg
Tel. +43 (0) 664 1510945
lercheradi@gmail.com
www.gasthaus-anthofer.business.site

TURRACH

Gasthaus zum Bergmann
Turrach 3, 8864 Turrach
Tel. +43 (0) 3533 2750
gasthaushzumbergmann@aon.at
www.gasthauszumbergmann.at

TURRACHER HÖHE

Gasthof Almstube
Turracher Höhe 133
8864 Turracher Höhe
Tel. +43 (0) 4275 8244
info@almstube.at
www.almstube.at

Gasthof Alpenrose
Maierbruggersiedlung 68
8864 Turracher Höhe
Tel. +43 (0) 4275 8262
alpenrose@nocki.at
www.alpenrose-pichler.at

ZEUTSCHACH

Gasthof Fischerwirt
Nr. 38, 8820 Zeutschach
Tel. +43 (0) 3584 2339
info@fischerdorf.at
www.fischerdorf.at

Gasthaus Seeblick
Nr. 39, 8820 Zeutschach
Tel. +43 (0) 3584 3140
info@haus-seeblick.at
www.haus-seeblick.at

Gasthof Seidl „Brauwirt“
Nr. 7, 8820 Zeutschach
Tel. +43 (0) 3584 2440
brauwirt.seidl@aon.at
www.brauwirtseidl.at

Hotel | Restaurants | Pizzerien

KRAKAU

Hotel-Restaurant Guniwirt
Krakaudorf 44, 8854 Krakau
Tel. +43 (0) 3535 8239
oder +43 (0) 664 2440 790
info@guniwirt.at
www.guniwirt.at

Hotel-Restaurant Stigenwirth
Krakauebene, 8854 Krakau
Tel. +43 (0) 3535 8270
hotel@stigenwirth.at
www.stigenwirth.at

MURAU

Hotel Gasthof Lercher
Schwarzenbergstraße 10
8850 Murau
Tel. +43 (0) 3532 2431
office@hotel-lercher.at
www.lercher.com

Hotel Restaurant Rosenhof
Roseggerstraße 9, 8850 Murau
Tel. +43 (0) 3532 2318
hotel@rosenhof-murau.at
www.rosenhof-murau.at

Hotel zum Brauhaus
Roseggerstraße 9, 8850 Murau
Tel. +43 (0) 3532 2437
hotel@brauhaus-murau.com
www.brauhaus-murau.com

Lecker Asia
Bahnhofviertel 4, 8850 Murau
Tel. +43 (0) 3532 40599
www.leckerasia.at

Restaurant-Pizzeria Platzhirsch
Schillerplatz, 8850 Murau
Tel. +43 (0) 3532 3339
office@platzhirsch.cc
www.platzhirschmurau.at

Restaurant Pools
Bundesstraße 13, 8850 Murau
Tel. +43 (0) 660 7724842
elisabeth.strassguertl@gmx.at

OBERWÖLZ

Alpengasthof Tanzstatt
Lachtal 364, 8831 Oberwölz
Tel. +43 (0) 664 7502 9559
info@skilachtal.at
www.skilachtal.at

Café Hannes
Lachtal 403, 8831 Oberwölz
Tel. +43 (0) 3587 396
cafe-hannes@gmx.at

Klosterneuburger Hütte
Zeiringgraben 54
8762 Oberzeiring
Tel. +43 (0) 660 6668 017
office@klosterhuette.at
www.klosterneuburgerhuette.at

Lachtalhaus
8831 Schönberg, Lachtal 400
Tel. +43 (0) 676 9194 966
info@lachtalhaus.eu
www.lachtalhaus.eu

Sissi Park Bistro
Lachtal 522, 8831 Oberwölz
Tel. +43 (0) 664 7321 4610
lachtal@sissipark.at
www.lachtal.sissipark.at

Zum Zwanziger
Schönberg-Lachtal
8832 Oberwölz
Tel. +43 (0) 664 4365 598
office@zwanziger.cc

SCHEIFLING
Restaurant Leitner
Flößerstraße 11, 8811 Scheifling
Tel. +43 (0) 3582 2261
office@leitner-gaestehaus.at
www.leitner-gaestehaus.at

ST. GEORGEN AM KREISCHBERG
Kreischberg Eck
Kreischbergstraße 15
8861 St. Georgen am Kreischberg
Tel. +43 (0) 3537 444
lukas.kleinferchner@gmx.at
www.kreischberg-eck.at

Steakhouse-Restaurant Pfiff
Am Golfplatz 1
8861 St. Georgen am Kreischberg
Tel. +43 (0) 3537 22210
restaurant@pfiff-murau.at

Ristorante-Pizzeria da Silvano
St. Lorenzen 56
8861 St. Georgen/Murau
Tel. +43 (0) 3537 387
pizzeria@silvano.at
www.silvano.at

Pizzeria La Strada
8861 St. Georgen am Kreischberg 21
Tel. +43 (0) 3537 22273
www.pizzeria-la-strada-am-kreischberg.business.site

Relax Resort „Spoonfield“
Kreischberg 2
8861 St. Georgen am Kreischberg
Tel. +43 (0) 3537 25002
reservierung@relaxmurau.at
www.relaxmurau.at

ST. LAMBRECHT
Marktcafé Pristovnik
(Restaurant, Pizzeria)
Hauptstraße 51
8813 St. Lambrecht
Tel. +43 (0) 3585 2436
pristovnik@lcnet.cc

Restaurant Grebenzenblick
Pabstin 3, 8813 St. Lambrecht
Tel. +43 (0) 3585 27531
oder +43 (0) 664 44378429
office@grebenzenblick.com
www.grebenzenblick.com

ST. PETER AM KAMMERSBERG
Der Berghof
Pöllau am Greim 55
8843 St. Peter/Kbg.
Tel. +43 (0) 3536 8290
berghof@ctc.at
www.der-berghof.com

Leo's Restaurant
Peterdorf 100
8843 St. Peter/Kbg.
Tel. +43 (0) 664 7504 8541
leopreiss4@gmail.com

TURRACHER HÖHE
Genießer-Schlosshotel Seewirt
Turracher Höhe 33
8864 Turracher Höhe
Tel. +43 (0) 4275 8234
info@schlosshotel-seewirt.com
www.schlosshotel-seewirt.com

Hotel Kornock
Turracher Höhe 120
8864 Turracher Höhe
Tel. +43 (0) 4275 8228
kornock@hotel.at
www.kornock.at

Hotel Turracherhof
Turracher Höhe 106
8864 Turracher Höhe
Tel. +43 (0) 4275 8366
urlaub@turracherhof.at
www.turracherhof.at

Pizzeria Rüscherl
Turracher Höhe 218
8864 Turracher Höhe
Tel. +43 (0) 664 3080 902
u.baark@gmx.at

Romantik-Seehotel Jägerwirt
Jägerwirtsiedlung 63
8864 Turracher Höhe
Tel. +43 (0) 4275 8257
urlaub@seehotel-jaegerwirt.at
www.seehotel-jaegerwirt.at

Tom´s Restaurant-Pizzeria
8864 Turracher Höhe 325
Tel. +43 (0) 664 3461 315
info@toms-restaurant.at
www.toms-restaurant.at

Jausenstationen

LASSNITZ BEI MURAU
Setz di nieder
Tal 4, 8813 Lassnitz bei Murau
Tel. +43 (0) 660 310 70 75
setzdinieder@gmail.com

SCHÖDER
Jausenstation - Bischof vlg. Gangl
Schöderberg 39, 8844 Schöder
Tel. +43 (0) 3536 8550
gaestehausbischof@hotmail.com
www.gaestehausbischof.at

STADL/MUR
Da Bräuhauser
Steindorf 23, 8862 Stadl/Mur
Tel. +43 (0) 664 1246 093
info@pichlerpaul-urlaub.at
www.pichlerpaul-urlaub.at

ST. GEORGEN AM KREISCHBERG
Jausenstation Tscheppa
Lutzmannsdorf 26
8861 St. Georgen/Murau
Tel. +43 (0) 3537 744
info@tscheppa.at
www.tscheppa.at

ST. PETER AM KAMMERSBERG
Volz Mühle
8843 St. Peter/Kbg.
Tel. +43 (0) 664 2843 637
berghof@ctc.at

Speckbauer
Familie Zeiner vulgo Schattner
Glanz 79, 8843 St.Peter/Kbg.
Tel. +43 (0) 3536 7257
bauernhof@speckbauer.at
www.speckbauer.at

www.sportpintar.at

VERKAUF - VERLEIH - SERVICE - DEPOT

INTERSPORT PINTAR MURAU

MURAU - Bundesstraße 7a
Tel. +43 3532/2397

Öffnungszeiten: Mo bis Fr: 8:30-18:00 Uhr
Sa: 8:30-12:30 Uhr

INTERSPORT RENT PINTAR

KREISCHBERG Talstation
Tel. +43 3537/22 222

Wir haben für Sie bei Liftbetrieb geöffnet:
Mo bis So: 8:00-18:00 Uhr

TOP KOMFORT!
750 modern ausgestattete Depotplätze.

TOP SKISERVICE!
Wir machen Ihre Ski,
Ihr Board fit für die Piste.

beautylounge
Johanna Pintar

- Kosmetik mit System
- Gesichtsbehandlungen
- Wimpern- & Browlifting
- Hautverjüngung
- dauerhafte Haarentfernung
- Fußpflege, Quick Pedicure & Manicure
- Massage, Lymphdrainage & Tapen

Bundesstrasse 7a • 8850 Murau
0664/451 55 00 info@beautylounge-pintar.at
www.beautylounge-pintar.at

Hüttenzauber & Après-Ski

Erleben Sie urigen Hüttenspaß bei uns auf der Alm! Unsere Hüttenwirte und -wirtinnen freuen sich auf Ihren Besuch.

FRAUENALPE

Murauerhütte
Frauenalpe, 8850 Murau
Tel. +43 (0) 3532 2733
murauerhuette@oeav.at
www.murauerhuette.at

KRAKAU

Fischerhütte am Schattensee
Schattensee, 8854 Krakau
Tel. +43 (0) 3535 8342
info@tauernwirt.at
www.tauernwirt.at

Gasthof Seestube
Krakaudorf, 8854 Krakau
Tel. +43 (0) 3535 70993
ferienanlage@sonnegg.cc
www.sonnegg.cc

KREISCHBERG

Berg 7
Kreischberg Bergstation
8861 St. Georgen/Murau
Tel. +43 (0) 676 5652 355
office@berg7.com
www.berg7.com

Edelweißhütte
Kreischberg Mittelstation
8861 St. Georgen/Murau
Tel. +43 (0) 664 1806 516

Einkehrschwung
Talstation
8861 St. Georgen am Kreischberg
Tel. +43 (0) 664 75023840
kristian.wolfsberger@gmail.com

Grillboden
Kreischberg Mittelstation
8861 St. Georgen/Murau
Tel. +43 (0) 3537 203
johann.autischer@aon.at

Jagaalm
Kreischberg
8861 St. Georgen/Kreischberg

Kastanienbar
Talstation
8861 St. Georgen am Kreischberg
Tel. +43 (0) 664 8342494
office@kastanienbar.at
www.kastanienbar.at

Kreischbergwirt
Kreischberg Bergstation
8861 St. Georgen/Murau
Tel. +43 (0) 664 5139 085
andi.droescher@gmx.at

Restaurant Eagle
Kreischberg
8861 St. Georgen/Murau
info@gerhardgugg.at

Rieglerhütte
Kreischberg Bergstation
8861 St. Georgen/Murau
Tel. +43 (0) 664 2144 999
ulrike.wind@rieglerhuette.at
www.rieglerhuette.com

Schluckspecht
Kreischberg Rosenkranzlift
8861 St. Georgen/Murau
Tel. +43 (0) 676 5652 355
office@schluckspecht.at
www.schluckspecht.at

MÜHLEN

Tonnerhütte
Jakobsberg 2, 8822 Mühlen
Tel. +43 (0) 3586 30077
info@tonnerhuette.at
www.tonnerhuette.at

Zirbitzkogel Schutzhaus
Granitzen 41, 8742 Granitzen
Tel. +43 (0) 664 9140283
www.zirbitzkogel.at

OBERWÖLZ/LACHTAL

„Futtertrögl" Fam. Gmeinbauer
8831 Schönberg-Lachtal 395
Tel. +43 (0) 3587 234
organisation@revita.at

Grossa Almstadl
Lachtal 566, 8831 Oberwölz
Tel. +43 (0) 664 3868 388
info@grossa-almstadl.at
www. grossa-almstadl.at

Heberthütte
Lachtal 397a, 8831 Oberwölz
Tel. +43 (0) 664 3328 642
heberthuette@gmail.com
www.heberthuette.at

Kleinlachtalhütte
Kleinlachtalweg, 8831 Oberwölz
Tel. +43 (0) 664 3759 088
info@kleinlachtalhuette.at

Oben Ohne Après-Ski
Lachtal 404, 8831 Oberwölz
Tel. +43 (0) 664 5443 388
brunner@ski-lachtal.at
www.ski-lachtal.at

Sonnalm
Lachtal 499, 8831 Oberwölz
Tel. +43 (0) 664 5443 388
brunner@ski-lachtal.at
www.ski-lachtal.at

ST. LAMBRECHT

Grebenzenhaus
Schwarzenbach 10
8813 St. Lambrecht
Tel. +43 (0) 3585 27559
oder +43 (0) 664 1938429
info@grebenzenhaus.at
www.grebenzenhaus.at

Gruber Alm
Pabstin 2a
8813 St. Lambrecht
Tel. +43 (0) 650 8112499

Jerá an der Grebenzen
Pabstin 2, 8813 St. Lambrecht
Tel. +43 (0) 664 7341 8533
info@jeramsee.com
www.jeraseeblick.com

Schönangerhütte
Schwarzenbach 9
8813 St. Lambrecht
Tel. +43 (0) 664 5715880
koch.star@aon.at

TURRACHER HÖHE

Almzeit-Hütte
9565 Turracher Höhe
Tel. +43 (0) 699 1348 3000
spatzenpost@aon.at
www.almzeithuette.com

Edelweißalm
Turracher Höhe 270
8864 Turracher Höhe
Tel. +43 (0) 4275 23731
ruweka@aon.at

Georg's Einkehr
bei der Talstation Turrachbahn
Turrach 3, 8864 Turrach
Tel. +43 (0) 3533 2750
gasthauszumbergmann@aon.at
www.gasthauszumbergmann.at

Goaßstall
8864 Turracher Höhe 33
Tel. +43 (0) 4275 8234
info@schlosshotel-seewirt.com
www.schlosshotel-seewirt.com

Hirschkogel-Schirm
Turracher Höhe 99
9565 Turracher Höhe
Tel. +43 (0) 660 4763 659
urlaub@gletschermuehle.com
www.gletschermuehle.com

K-Alm/K-Stadl
8864 Turracher Höhe 120
Tel. +43 (0) 4275 8228
kornock@hotel.at
www.kornock.at

Meizeit-Hütte
9565 Turracher Höhe 98
Tel. +43 (0) 664 57 54 189
urlaub@meizeit.at
www.meizeit.at

MarktlHütte
Marktsiedlung 64
8864 Turracher Höhe
Tel. +43 (0) 660 2137 604
marktlhuette@marktlalm.at
www.marktlalm.at

S'Hüttenplatzerl
8864 Turracher Höhe 433
Tel. +43 (0) 664 4606015
huettenplatzerlk@gmx.at

Sonnalm
8864 Turracher Höhe
Tel. +43 (0) 4275 26705

WISSENSWERTES VON A BIS Z

Sie sind auf der Suche nach einem Arzt, einer Apotheke oder einer Autowerkstatt? Oder haben Sie Interesse an den aktuellen Veranstaltungen während Ihres Aufenthalts?

Hier werden Sie bestimmt fündig!

Apotheken

MURAU
Salvator-Apotheke
Keltensiedlung 141
Tel. +43 (0) 3532 2340

NEUMARKT
Apotheke „Zur Mariahilf"
Hauptplatz 29
Tel. +43 (0) 3584 2284

OBERWÖLZ
Dr. Anita Mang
Stadt 1 | Tel. +43 (0) 3581 8461
Dr. Nicole Brunner
Stadt 99 | Tel. +43 (0) 3581 73797

STADL/MUR
Dr. Klaus Paier
Steindorf 1
Tel. +43 (0) 3534 2419

ST. GEORGEN/KREISCHBERG
Dr. Gernot Siebenhofer
Kreischbergstr. 150
Tel. +43 (0) 3537 370

ST. LAMBRECHT
Stifts-Apotheke
Hauptstraße 1
Tel. +43 (0) 3585 2280

Ärzte (praktische Ärzte)

KRAKAU
Dr. Monika Schober
Krakaudorf 52
Tel. +43 (0) 3535 71019

MÜHLEN
Dr. Johann Rainer
Mühlen 32
Tel. +43 (0) 664 4501 567

MURAU
Dr. Andrea Heitzer
Schillerplatz 3
Tel. +43 (0) 3532 2749
Dr. Christine Seber
Grazerstraße 19a
Tel. +43 (0) 3532 44977

NEUMARKT
Dr. Wolfgang Auer MSc
Wiener Straße 16
Tel. +43 (0) 3584 3333
Dr. Andreas Ruhdorfer
Hauptplatz 30
Tel. +43 (0) 3584 40044
Dr. Willibald Sallinger
Hauptplatz 29
Tel. +43 (0) 3584 40090

OBERWÖLZ
Dr. Anita Mang
Stadt 1
Tel. +43 (0) 3581 8461
Dr. Nicole Brunner
Stadt 99
Tel. +43 (0) 3581 73797

SCHÖDER
Dr. Fuhrmann
Schöder 12 im Gemeindeamt
Tel. +43 (0) 3536 20050

STADL/MUR
Dr. Balthasar Rauter
Steindorf 1
Tel. +43 (0) 3534 2419

ST. GEORGEN/KREISCHBERG
Dr. Friedrich Seidl
Kreischbergstr. 150
Tel. +43 (0) 3537 370

ST. LAMBRECHT
Dr. Hans Peter Maier
Hauptstraße 23
Tel. +43 (0) 3585 2127
Dr. Birgit Murer
Hauptstraße 16
Tel. +43 (0) 3585 2216

ST. PETER/KBG
Dr. Josef Huber
St. Peter 85
1. Stock im Raiffeisengebäude
Tel. +43 (0) 3536 70720

Autowerkstätten/ Autoverleih

KRAKAU
Weber Christian
Tel +43 (0) 664 5051276
(nur Autowerkstätte)

MÜHLEN
KFZ-Technik Franz Kogler
Mühlen 110
Tel. +43 (0) 664 1312 733

MURAU
Fa. Schuhberger
Bundesstr. 1
Tel. +43 (0) 3532 2172

NEUMARKT
Autohaus Radauer
Stadlob 345
Tel. +43 (0) 3584 3030
Lieskonig Autohaus GmbH
Schloßleiten 11
Tel. +43 (0) 3584 2310
Bernhard Walzer
Wiener Straße 29
Tel. +43 (0) 3584 40527
KFZ Berger
Gewerbepark Bahnhof 2
Tel. +43 (0) 3584 20002
Robert Wallgram
St. Georgen/Neumarkt 165
Tel. +43 (0) 3584 2774

NIEDERWÖLZ
Fa. Sapper
Niederwölz 126
Tel. +43 (0) 3582 2269

PETERDORF
Reparatur-Meisterbetrieb Harald Ressler
Tel. +43 (0) 3536 70985
Predlitz
Autohaus Prodinger
Predlitz 124
Tel. +43 (0) 3534 8305

ST. BLASEN
Mungos Garage
Thajagraben 58
Tel. +43 (0) 680 1412 610

ST. LAMBRECHT
GEROLD KFZ-Technik
Leitnersiedlung 2
Tel. +43 (0) 664 4115 794
Andelko Krizanac
Eben 14
Tel. +43 (0) 664 1010 729
Daniel Herbst (Autoreinigung)
Unteralpe 2a
Tel. +43 (0) 664 4528 129

TEUFENBACH – KATSCH
Mazda Fellner
Bosch Service
Hammerwerkstr. 29
Tel. +43 (0) 3588 233

Elektroautoverleih

MURAU
Infobüro Murau
Liechtensteinstr. 3-5
Tel. +43 (0) 3532 2720

NEUMARKT
Autohaus Radauer
Stadlob 345
Tel. +43 (0) 3584 3030

E-Tankstellen für E-Autos

KRAKAU
Krakaudorf 120
Tel. +43 (0) 800 800 138

MURAU
Keltensiedlung 108
Tel. +43 (0) 3532 2310
Raffaltplatz
+43 (0) 3532 2228
Tierangerpark
+43 (0) 3532 2228

NEUMARKT
Hauptplatz 4
+43 (0) 3584 2477
Freimoosstraße 24
Tel. +43 (0) 3584 22550
Wienerstraße 9
Tel. +43 (0) 3584 2477

OBERWÖLZ
Parkplatz Schöttltor
Tel. +43 (0) 800 800 138

STADL/MUR
Gemeindeamt Nr. 120
+43 (0) 3534 2215

ST. GEORGEN/KREISCHBERG
Marktplatz St. Lorenzen
Tel. +43 (0) 3537 221

ST. LAMBRECHT
Hauptstraße 38-40
Tel. + 3585 27555

ST. RUPRECHT
Holzmuseum
Hans-Edler-Platz 1
Tel. +43 (0) 3534 2202

Ein Ausflugsziel, wo sich Kulinarik und sehenswerte Mineralien sowie Edelsteine zu einem besonderen Erlebnis vereinen. Genießen Sie unsere „Steirischen Backhendln“ oder einen guten Nachmittagskaffe mit hausgemachten Mehlspeisen.
Ein Besuch des Mineralienmuseums mit Fluoreszenz-kabinett im Keller des Hauseslohnt sich (ermäßigter Eintritt mit der GästeCard)
Sie finden dort ein gut sortiertes Mineralienfachgeschäft.
Die steirische Krakau ist „Bergsteigerdorf“ und trägt das Gütesiegel „Luftkurort“

In 4 km Entfernung finden Sie zwei Schlepplifte mit Beschneiungsanlage, eine Schischule, Schiverleih und Sportgeschäft. Unsere umliegenden Berge laden zum Tourengehen ein und am Prebersee befindet sich eine wunderschöne Langlaufloipe.
Der Guniwirt eignet sich für Skitouren, Langlauf und Winterwanderungen hervorragend als Ausgangspunkt.

EDELSTEINHOTEL - RESTAURANT GUNIWIRT
8854 Krakau, Krakaudorf 44
Tel. +43(0)3535/8239 oder Tel. +43(0)664/2440790
info@guniwirt.at und info@edelsteingarten.at
www.guniwirt.at ***www.edelsteingarten.at***

Krankenhaus
Landeskrankenhaus Stolzalpe
Tel. +43 (0) 3532 2424-0

Massagen
KRAKAU
Wolf Marianne
(mobile Fußpflege)
Tel. +43 (0) 664 7892 279

MURAU
Gesundheitspark Murau
Heiligenstatt 2
Tel. +43 (0) 3532 29085

MÜHLEN
Gottfriede Edlinger
(Entspannungsoase)
Hitzmannsdorf 71
Tel. +43 (0) 664 8961 434

OBERWÖLZ/LACHTAL
Helga Auer
Sonnleiten 63
Tel. +43 (0) 3581 7610
Mag. Johann Ferner
Schönberg-Lachtal 23
Tel. +43 (0) 3587 27380
Sabine Miedl
Vorstadt 46
Tel. +43 (0) 664 5296 802
Sandra Reßmann
Vorstadt 87
Tel. +43 (0) 664 1110 006
Christiane Maria Leitner
(mobile Fußpflege)
Schönberg-Lachtal 80
Tel. +43 (0) 664 1461 827

PREDLITZ
Margarethe Wiedemaier
Predlitz 11
Tel. +43 (0) 664 9139 062

SCHÖDER
Bls Galler
(Physiotherapie und Massage)
Tel. +43 (0) 699 1816 3100

ST. LAMBRECHT
Naturparkhotel Lambrechterhof
Hauptstraße 38-40
Tel. +43 (0) 3585 27555

ST. PETER/KBG.
Massage-Institut Karin Haas
Tel.+43 (0) 3536 7322

NOTRUF
Feuerwehr 122
Polizei 133
Rettung 144

Pannenhilfe
MURAU
ÖAMTC
Märzenkeller 18
Tel. +43 (0) 3532 3332

NEUMARKT
ÖAMTC
Doktor-Friedrich-Gauster-Straße 14
Tel. +43 (0) 3584 3216

TEUFENBACH – KATSCH
Abschleppdienst Fellner
Hammerwerkstr. 29
Tel. +43 (0) 664 1817 433

Polizei
MURAU
Bahnhofstraße 5
Tel. +43 (0) 59133 6360 100

NEUMARKT
Wiener Straße 9
Tel. +43 (0) 59133 6361 100

STADL/MUR
8862 Stadl an der Mur 120
Tel. +43 (0) 59 133 63 66

Rotes Kreuz
MURAU
Märzenkeller 16
Tel. +43 (0) 3532 2144

NEUMARKT
Freimoosstraße 22
Tel. +43 (0) 3584 2144

OBERWÖLZ
Vorstadt 117
Tel. 0043 50 14 45 26 100

Taxi

KRAKAU
Siebenhofer Claudia
Tel. +43 (0) 664 5364 934
Siebenhofer Hubert
Tel. +43 (0) 664 2377 956

MURAU
Taxi Wif-Zack
Tel. +43 (0) 664 3957 777
oder +43 (0) 3532 3768
Taxi Maier
Tel. +43 (0) 664 3249 873

NEUMARKT
Taxi Zirbitzblitz
Tel. +43 (0) 664 2336 906
Naturpark Bus
Tel. +43 (0) 3584 3322 633
oder +43 (0) 650 3322 633

OBERWÖLZ
Busreisen Capellari
Tel. +43 (0) 3581 7252
Murtalreisen Zuchi GmbH
Skibus und Rodeltaxi
Tel. +43 (0) 3581 8455

Zahnärzte

MURAU
Dr. Petra Holweg
Bahnhofviertel 3
Tel. +43 (0) 3532 2337
Dr. Siegfried W. Kern
Schwarzenbergstr. 11
Tel. +43 (0) 3532 4363
Dr. Iris Moser-Kleinbichler
Sacherer Siedl. 17
Tel. +43 (0) 3532 44950
Dr. Heimo H. Nemec
Am Schanzgraben 1
Tel. +43 (0) 3532 2114

NEUMARKT
Dr. Johann und Dr. Ulrike Repelnig
Hauptplatz 38
Tel. +43 (0) 3584 3636

STADL/MUR
Dr. Peter Rosian
Stadl 25
Tel. +43 (0) 3534 20190

Tierärzte

MARIAHOF
Dr. Eva Maria Galler
Stadlob 400a
Tel. +43 (0) 664 2179 848
Mag. Christian Gölly
St. Veit in der Gegend 5
Tel. +43 (0) 3586 30023

MURAU
Dipl. TA Michael Kraft
Goethestraße 13b
Tel. +43 (0) 3532 37500
Dipl. TA Dr. Friedrich Geweßler
Friesacher Str. 1
Tel. +43 (0) 3532 2935

NEUMARKT
Dr. Walter Neubauer
Wilhelm-Gabler-Straße 12
Tel. +43 (0) 3584 3555

OBERWÖLZ
Dr. Hannes Pfingstner
Tel. +43 (0) 676 848 267 790

PERCHAU AM SATTEL
Dipl. TZT Mag. Teresa Tschenett
Hasenbach 34
Tel. +43 (0) 676 8482 67 375

Tourismusverband Region Murau

Büro Krakau
Krakauebene 34b
8854 Krakau
Tel. +43 (0) 3535 8606

Büro Murau
Liechtensteinstraße 3-5
8850 Murau
Tel. +43 (0) 3532 2720

Büro St. Georgen am Kreischberg
St. Lorenzen, Bahnhof 5
8861 St. Georgen am Kreischberg
Tel. +43 (0) 3537 360

Büro St. Peter am Kammersberg
St. Peter 82
8843 St. Peter am Kammersberg
Tel. +43 (0) 3536 761120

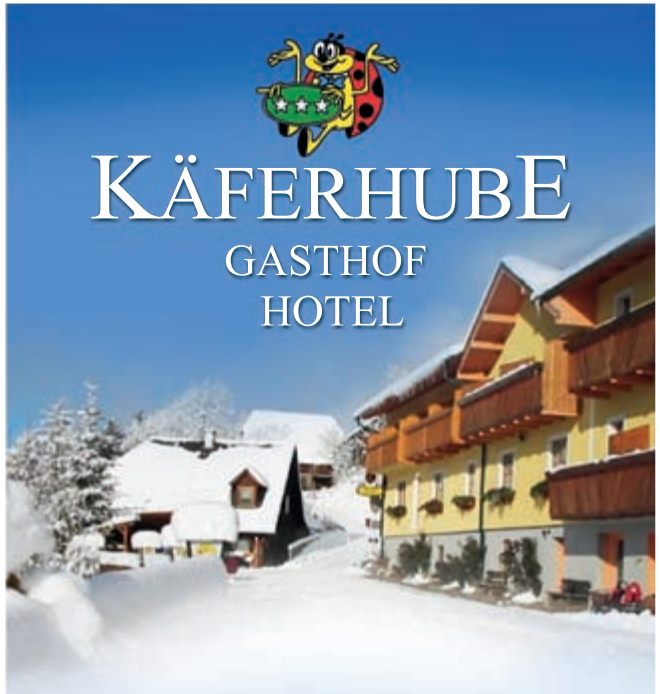

Die Käferhube - der geheime Tipp am Berg mit einzig-artigem Panoramablick auf Murau und die wunderschönen Berglandschaft. !
Das Restaurant verfügt 60 Sitzplätze.
Hervorzuheben ist die familiäre Betreuung der Familie Leitner und die hervorragende regionale Küche - natürlich mit dem AMA Gütesiegel - mit der Sie der Chef des Hauses und sein Team kulinarisch verwöhnt.

Um Reservierung wird gebeten.

Gasthof Hotel „Käferhube“ - Familie Leitner
8852 Murau - Stolzalpe 69
Tel. +43(0)3532 / 2528
info@kaeferhube.at
www.kaeferhube.at

Tourismusverband Naturpark Zirbitzkogel-Grebenzen
Hauptplatz 1
8820 Neumarkt/Stmk.
Tel. +43 (0) 3584 2005
info@natura.at

Tourismusverband Oberwölz – Lachtal
Hauptplatz 15
8832 Oberwölz
Tel. +43 (0) 3581 8420
info@oberwoelz-lachtal.at

Tourismusverein Turracher Höhe
Turracher Höhe 218
8864 Turracher Höhe
Tel. +43 (0) 4275 83920
info@turracherhoehe.at

Murau Tourismus GesbR TourismusRegion Murau
Liechtensteinstraße 3-5
8850 Murau
Tel. +43 (0) 3532 2720
info@regionmurau.at

WLAN
MURAU Gratis am Schillerplatz und im Stadtpark

Datum	Veranstaltung
19. Dezember 2020	Ski-Opening Tockneralmlift, Krakau
27. Dezember 2020	Pisten-Welcome-Show, Kreischberg
27. Dezember 2020	Pisten-Welcome-Show, Grebenzen
30. Dezember 2020	Silvester-Warm-Up-Party, Schöder
31. Dezember 2020	Sport Maier Biathlontrophy, Loipenzentrum Weirerteich
2. Jänner 2021	Pisten-Welcome-Show, Kreischberg
8./9. Jänner 2021	FIS Snowboard & Freeski Weltcup „Big Air" am Kreischberg
9. -23. Jänner 2021	Butler Geburtstagswochen
10. Jänner 2021	Turracher Höhe Fun Race
14.-17. Jänner 2021	Ladies Langlauf- & Yogatage, Loipenzentrum Weirerteich
23. Jänner 2021	Shread School Freestyle Workshop #1, Turracher Höhe
31. Jänner 2021	Pisten-Welcome-Show, Kreischberg
31. Jänner 2021	Pisten-Welcome-Show, Grebenzen
6. Februar 2021	ORF Kärnten Radiotag, Turracher Höhe
7. Februar 2021	Pisten-Welcome-Show, Kreischberg
13. Februar 2021	Antenne Steiermark Ferienopening am Kreischberg
13./14. Februar 2021	Carinthia [State] Tour, Turracher Höhe
14. Februar 2021	Pisten-Welcome-Show, Kreischberg
14. Februar 2021	Pisten-Welcome-Show, Grebenzen
15. Februar 2021	Faschingrennen in den Gemeinden der Region Murau
16. Februar 2021	Schinderhochzeit und Faschingparty, Ranten
17./18. Februar 2021	Kids Cross Country Fun, Loipenzentrum Weirerteich
6./7. März 2021	Österreichische Snow-Volleyball-Meisterschaft
13. März 2021	57. Frühjahrskonzert der Stadtkapelle Murau
27. März 2021	6. Kilt-Skitag, Turracher Höhe
3. April 2021	Shread School Freestyle Workshop #2, Turracher Höhe

Aufgrund von Covid-19 kann es zu Änderungen und Absagen von Veranstaltungen kommen!

Tagesaktuelle Infos zu allen Veranstaltungen finden Sie auf www.regionmurau.at

FAHRPLÄNE

Einfach einparken und chauffieren lassen! Unsere Busse und Züge in der Region Murau bringen Sie schnell und komfortabel an Ihr Ziel!

Murau – Kreischberg
Montag bis Freitag

Haltestelle	Bus*	Zug	Zug
Murau Bhf ab	08:05	10:00	12:00
Abzw. Stolzalpe	08:08	-	-
Roseggerkreuzung	08:10	-	-
Murau St. Leonhard	-	10:02	12:02
Kaindorf/Olachgut	08:12	10:08	12:08
Golfplatz	-	10:10	12:10
St. Georgen/SPAR	08:15	-	-
Kreischberg an	08:17	10:14	12:14

*an schulfreien Tagen fährt ein Zug

Rückfahrt über dieselben Haltepunkte

Haltestelle	Zug	Bus**	Zug	Zug
Kreischberg ab	13:44	14:20	15:44	17:44
Murau Bhf an	13:59	14:40	15:59	17:59

**nur an Schultagen

HOTEL-SHUTTLE
Täglich von 26. Dezember 2020 bis 5. April 2021

Haltestelle	täglich	täglich
Murau Bhf	08:30	10:00
Egidiwirt	08:33	10:03
Hotel Ferner	08:37	10:07
Hotel Lercher	08:40	10:10
Hotel Brauhaus	08:44	10:14
Olachgut	08:48	10:18
St. Georgen/SPAR	08:53	10:23
Kreischberg	08:55	10:25

Haltestelle	RÜCKFAHRT
Kreischberg	16:38
Olachgut	16:45
Hotel Brauhaus*	16:47
Lercher/Roseggerkr.	16:49
Hotel Ferner*	16:51
Egidiwirt*	16:55

* bei Bedarf

Gruppen bitte unbedingt anmelden!

Murau – Kreischberg
Samstag, Sonntag und Feiertag

Haltestelle	Bus*	Zug	Bus
Murau Bhf ab	08:00	10:00	12:00
Abzw. Stolzalpe	08:02	-	12:02
Roseggerkreuzung	08:03	-	12:03
Murau St. Leonhard	-	10:02	-
Kaindorf/Olachgut	08:06	10:08	12:06
Golfplatz	-	10:10	-
St. Georgen/SPAR	08:10	-	12:10
Kreischberg an	08:12	10:14	12:12

*Sonn- und Feiertage

Rückfahrt über dieselben Haltepunkte

Haltestelle	Bus	Zug	Zug
Kreischberg ab	13:44	15:44	17:44
Murau Bhf an	13:55	15:59	17:59

Krakau – Murau – Kreischberg
Ferien Montag bis Freitag

Haltestelle	Bus	Zug
Unteretrach	09:20	-
Brandstatt Kreuzung	07:21/09:26	-
GH Fixl	07:20	-
Krakaudorf	07:25/09:32	-
Murau Bhf an	07:58/09:58	-
Murau Bhf ab	08:05	10:00
Kreischberg an	08:17	10:14

Rückfahrt für dieselben Haltepunkte (Ferien von Montag bis Freitag)

Haltestelle	Bus	Zug
Kreischberg ab	-	11:44/15:44
Murau Bhf an	-	11:59/15:59
Murau Bhf ab	12:03/16:03	-
Krakaudorf	12:25/ 16:25	-
Brandstatt Kreuzung	12:30/16:30	-
Unteretrach	12:34/16:34	-

Kein Verkehr an Samstagen, Sonn- und Feiertagen.

Gratis zum Kreischberg mit allen Zügen und Buslinien der Steiermarkbahn und der Bus GmbH.

Naturpark Grebenzen-Zirbitzkogel

Kostenloser Skibus/Shuttle auf die Grebenzen während der steirischen Semesterferien! Nähere Infos und Fahrplan unter Tel. +43 (0) 3584

Oberwölz – Lachtal – Oberwölz

Der kostenlose Ski-Bus startet mit Seilbahnbetrieb für die Gäste der Region Oberwölz-Lachtal
Hinfahrt: 9.00 Uhr beim Kirchplatz in Oberwölz
Rückfahrt: 16.00 Uhr ab Lachtal bei der Talstation 6er-Sesselbahn
Shuttle zu Mittag nur mit vorheriger Reservierung möglich.
Die Anmeldung bei Fa. Zuchi-Busreisen erfolgt durch den Vermieter am Vorabend.
Ski-Bus: Fa. Zuchi-Busreisen | +43 (0) 3581 8445 | mail@zuchibus.at

St. Peter/Kbg. – Murau – Kreischberg

Montag bis Samstag

Haltestelle	Bus	Zug
St. Peter/Kbg.	07:18/09:30	-
Mitterdorf	07:20/09:32	-
Feistritz	07:22/09:33	-
Baierdorf/ GH Neuwirt	07:24/09:35	-
Baierdorf/ Zehenturm	07:26/09:36	-
Schöder Volkschule	07:28/09:38	-
Schöder Ort	07:28/09:40	
Schöderbichl Veit-Hansl	07:30/09:42	-
Murau Bhf an	07:48/09:58	
Murau Bhf ab	08:05**	10:00
Kreischberg an	08:17	10:14

**nur Montag bis Freitag

Rückfahrt Kreischberg – Murau – St. Peter/Kbg.

Montag bis Samstag

Haltestelle	Zug	Bus*	Zug	Bus	Zug	Bus
Kreischberg ab	13:44	-	15:44	-	17:44	-
Murau Bhf an	13:59	-	15:59	-	17:59	-
Murau Bhf ab	-	14:03	-	16:03	-	18:12
Schöderbichl Veit-Hansl	-	14:16	-	16:16	-	18:26
Schöder Ort	-	14:17	-	16:17	-	18:27
Schöder Volksschule	-	14:17	-	16:17	-	18:27
Baierdorf/Zehenturm	-	14:19	-	16:19	-	18:29
Baierdorf/Gh Neuwirt	-	14:19	-	16:19	-	18:29
Feistritz	-	14:22	-	16:22	-	18:32
Mitterdorf	-	14:23	-	16:23	-	18:33
St. Peter/Kbg.	-	14:25	-	16:25		18:35

*an Werktagen

St. Peter/Kbg. – Murau – Kreischberg

Ferien Montag bis Samstag

Haltestelle	Bus	Bus**	Zug
St. Peter/Kbg. ab	07:18/09:30	-	-
Mitterdorf	07:20/09:32	-	-
Feistritz	07:22/09:33	-	-
Baierdorf/ Gh Neuwirt	07:24/09:35	-	-
Baierdorf/Zehenturm	07:26/09:36	-	-
Schöder Volksschule	07:28/09:38	-	-
Schöder Ort	07:28/09:40	-	-
Schöderbichl Veit-Hansl	07:30/09:42	-	-
Murau Bhf an	07:48/09:58	-	-
Murau Bhf ab	08:05*	08:30	10:00
Kreischberg an	08:17*	08:55	10:14

*an schulfreien Tagen fährt ein Zug

**Samstag (Hotelshuttel)

Rückfahrt Kreischberg – Murau – St. Peter/Kbg.

Ferien Montag bis Samstag

Haltestelle	Bus*	Bus**	Zug*	Zug**
Kreischberg ab	-	-	13:44 15:44 17:44	15:44 17:44
Murau Bhf an	-	-	13:59 15:59 17:59	15:59 17:59
Murau Bhf ab	14:03/18:12	16:02	-	-
Schöderbichl Veit- Hansl	14:19/18:26	16:17	-	-
Schöder Ort	14:20/18:27	16:18	-	-
Schöder Volksschule	14:20/18:27	16:18	-	-
Baierdorf/Zehenturm	14:21/18:29	16:19	-	-
Baierdorf/Gh Neuwirt	14:21/18:29	16:19	-	-
Feistritz	14:23/18:32	16:22	-	-
Mitterdorf	14:24/18:33	16:23	-	-
St. Peter/Kbg.	14:25/18:35	16:25	-	-

*Montag-Freitag

**nur Samstag

Ausblick auf den Sommer 2021

Wenn der letzte Schnee auf den 8 Bergen der Region Murau dahinschmilzt und die warme Jahreszeit Einzug hält, erwacht die Lust aufs Wandern, Schwimmen, Reiten, Fischen, Natur-Erleben u. v. m.

Es wird wieder Zeit, an den Sommerurlaub zu denken und sich ein paar wohlverdiente Urlaubstage in der unvergleichlichen Region Murau zu gönnen – oder sich die eine oder andere Veranstaltung in der Region vorzumerken:

25. Juni 2021	Luis aus Südtirol, St. Peter/Kbg.
9. - 10. Juli 2021	Bierstadtfest in Murau
31. Juli 2021	Radio Steiermark Holzstraßenlauf
31. Juli - 1. August 2021	Oswaldisonntag mit Samsonumzug in Krakaudorf
15. August 2021	Samsonfest der Bürgergarde Murau
28. August 2021	Schöderer Pferdemarkt
25. September 2021	Größter Almabtrieb in der Steiermark, Lachtal

Impressum
Herausgeber, Medieninhaber und Verleger:
Murau Tourismus Ges.b.R., A-8850 Murau, Liechtensteinstraße 3-5,
T: + 43 (0) 3532/2720-0, E-Mail: info@regionmurau.at, www.regionmurau
Konzeption: Murau Tourismus Ges.b.R.
Druck: Druckhaus Thalerhof GmbH, Graz
Grafik: Werbeagentur Crearteam, Judenburg
Kartographie: Rubikon Werbeagentur Graz
Bildmaterial: Archiv der Tourismusregion Murau, Holzwelt Murau, ikarus.cc, Steiermark Tourismus Bildarchiv, Lamm, Himsl, Lanxx, photo-austria, shutterstock, TrickyPics
Katalog wurde mit der gebotenen Sorgfalt gestaltet. Trotzdem können Satz- und Druckfehler, insbesondere bei den einzelnen Preisangaben nicht ausgeschlossen werden. Die Murau Tourismus Ges.b.R. kann für allfällige Fehler keinerlei Haftung übernehmen. Für die Richtigkeit der Angaben wird seitens der Murau Tourismus Ges.b.R. keine Haftung übernommen. Sämtliche Änderungen vorbehalten. Aufgrund von Covid-19 kann es zu Änderungen und Absagen von Veranstaltungen kommen!
Alle Angaben Stand: Dezember 2020; Ausgabe: 2021

murau STEIERMARK

Weil es dir gut tut.®

Von München: 267 km
Von Salzburg: 151 km
Von Wien: 234 km
Von Graz: 108 km

Region Murau
8850 Murau
Liechtensteinstraße 3-4
Tel. 0043(0)3532/2720
info@regionmurau.at

www.regionmurau.at